ANDHRA BHOOMI SECUNDERABAD Phone No. 74063.

ఆంధ్రభూమి చందారేట్లు

	పోస్టుద్వారా	విడిగా
సంవత్సరానికి	రు. 28-00	రు. 23-00
అర్ధ సంవత్సరానికి	రు 15-00	రు. 12-00
మూడు నెలలకు	రు. 8-00	రు. 6-25
నెలకు	రు 2-85	రు. 2-25

ఆంధ్రభూమి

ఎడిటర్: గోరా శాస్త్రి

ఉదయం ★★ Regd: A-309.

ఆంధ్రభూమి ప్రకటన రేట్లు

క్యాజుయల్ 99 అం॥ వరకు కంట్రాక్టు	కాలం అం॥ 15	4-00
100 అం॥ 12 నెలలు	,,	3-00
కంపెనీలు పెండరు కోర్టు నోటీసులు	,,	6-00
కంపెనీ అధ్యక్షోపన్యాసాలు	,,	4-00

సంపుటి: 3 సంచిక 35 ★ సికిందరాబాద్, 7-11-1962 బుధవారం ★ 6 పేజీలు: 7 నయా పైసలు

లడక్ ప్రాంతంలో అత్యంత కీలక వైమానిక స్థావరం చుసుల్‌ను కబళించడానికి చైనా వ్యూహం

న్యూఢిల్లీ, నవంబర్ 6 (పి.టి.ఐ.)

లడక్‌లోని చుసుల్ విమానాశ్రయాన్ని ఆక్రమించుకొనడానికి చైనా పథకం వేస్తున్నట్టు కనిపిస్తున్నది. చుసుల్‌కు కొలది మైళ్ళ సమీపానికి చైనా అదనపు బలాలు చేరుకొన్నట్టుగా తెలుస్తున్నది.

ప్రపంచంలో అత్యున్నతమైన విమానాశ్రయం ఇది.

వేఫాలోని సుబాన్సిరి డివిజన్‌లో కొంతమంది చైనీయులను భారత గస్తీ దళం ఎదుర్కొన్నది, తత్ఫలితంగా ఇరువురి మధ్య కాల్పులు జరిగాయి. ఈదర్యంలో మన సేనలకు ఎట్టి నష్టం వాటిల్లకుండానే చైనీయులకు మన గస్తీదళం జవాబు కలుగజేసింది.

మక్‌మహాన్ రేఖకు దక్షిణాన పది నన్నెండు మైళ్ళ దూరంలో ఈ సంఘర్షణ జరిగినట్టు తెలుస్తున్నది. ఈ సంఘర్షణ స్థావరాల మధ్య జరిగినది గస్తీ దళాలమధ్య జరిగిందే నని రక్షణశాఖ ప్రతినిధి వివరించారు. సుబాన్సిరి డివిజన్‌లో దక్షిణాన చైనీయులు మక్‌మహాన్ రేఖను దాటడం ఇదే ప్రథమం.

వాలంగ్ సమీపంలో చైనీయుల తరిమివేత

లోహిట్ డివిజన్‌లో వాలాంగ్‌కు సమీపాన గల భారత స్థావరాలలో ఒకదానిని చేరకుండానికి చైనీయులు యత్నించగా భారత దళాలు కాల్పులు జరిపి వెనుకకు తరిమి వేశారు

(బహ్మపుత్రకు ఉపనది అయిన లోహిట్‌కు పశ్చిమ భాగంలో ఈ సంఘటన జరిగినట్టు కనిపిస్తున్నది. వేఫాలోని లోహిట్ సరిహద్దు డివిజన్‌లో పూర్తిగా తూర్పున ఈ ప్రదేశం ఉన్నది. లోహిట్ ఉపనదిని కిటుటువద్ద చైనీయులు దాటి ఉండవచ్చు. తొలి దళంలోనే కిటుటస్థానం వద్దనే మైన విషయం పాఠకులకు విదితమే.

తవాంగ్‌లో యథాతథం

తవాంగ్ (పాంతంలో పరిస్థితి యథాతథ గానే ఉన్నది. చైనీయులు ఇంకా జంగ్ సమీపంలోనే ఉన్నారు. ఆకాంతంలో స్వాధీనం చేసుకొన్న స్థావరం నుంచి వారు వెనుకకు వెళ్ళిపోయారు.

దైఖాతానుంచి భారత పాక్ సరిహద్దు దళాల ఉపసంహరణ

జల్ పాయిగురి, నవంబర్ 6 (యు.ఎన్.ఐ.) జల్ పాయిగురిజిలాలోని దైఖాతానుంచి భారత పాకిస్తాన్ దేశాల తమ సరిహద్దు దళాలను ఉపసంహరించుకున్నట్టు వేడిక్కడ విశ్వసనీయంగా తెలిసినది.

ఉభయపక్షాలు (తన్విన కందకాలను పూడ్చేశారు నివాదప్రాంతంలో ఉత్పత్తి అయిన జనమును ఉభయదేశాలు సమంగా పంచుకొన్నాయి.

నవంబర్ 2వ తేదీ నాడు జల్ పాయిగురి సమీపంలోని అస్సాంలో ఉభయ దేశాల జిల్లా అధికారులు సమావేశమై బుదుక్కొన్న నిర్ణయం ప్రకారం ఈ చర్యగైకొన్నారు.

చౌఎన్-లైతో పాక్ రాయబారి చర్చలు

పెకింగ్, నవంబర్ 6 (రాయిటర్) పెకింగ్‌లో పాకిస్తాన్ రాయబారి నేడు చైనా (ప్రధాని చౌఎన్-లైని కలుసుకొని చర్చలు జరిపారు

"ఖచ్చితమైన సమాధానమివ్వాలి"

చైనా బెదిరింపు

పెకింగ్, నవంబర్ 6 (రాయిటర్) సరిహద్దులో క్లిష్ట పరిస్థితి నివారణకై గత మాసంలో తాను చేసిన మార్దవలు స్పష్టమైన సమాధానం పంపాలని కోరుతూ ఇండియాకు చైనా నేడు ఒక లేఖ (వాసింది.

గత నెల 26 వ తేదీన ఇండియా వ్రాసిన లేఖకు సమాధానంగా చైనా ఈ లేఖ వ్రాసింది. ఇండియా లేఖలో పాటు చైనా సమాధానాన్ని కూడా నవచైనా వార్తాసంస్థ (పకటించింది.

సంప్రదింపులకు ఆస్కారంలేకుండా ఇండియా యే చేసినదని మొదట చాడిక ఇండియా యే పూనుకున్నదని ఈ లేఖలో చైనా ఆరోపించింది

వాలాంగు ప్రాంతంలో చైనాదళాలపై ఈ నెల 4 వ తేదీలో భారత దళాలు 19 లక్షణంకు తక్కువ జనసమూహాన్ని కలుగజేయలని చైనా సరిహద్దు రక్షణ దళాల వార్తలను ఇది పేర్కొన్నది.

టిబెట్ తూర్పు ప్రాంతంలో నిన్న ఒక భారత గుడ్డారి విమానం విహరించిందని కూడా ఈ వార్త సంస్థ ఆరోపించింది.

వేతనంలో 10 శాతం తగ్గించుకోడానికి గవర్నర్ నిర్ణయం

(ఆంధ్రభూమి (పతినిధి)

హైదరాబాదు, నవంబర్ 6

దేశంలో అత్యవసర పరిస్థితి దృష్ట్యా రాష్ట్ర గవర్నర్ శ్రీ ఎస్. యం. శ్రీనగేష్ తన వేతనంలో పది శాతం తగించుకొన్నారని అత్యవసర పరిస్థితి కొనసాగినంత కాలం యీ కోత అమలులో వుంటుందని రాజ్‌భవన్‌నుంచి నేడు వెలువడిన పత్రికా (పకటన పేర్కొంటున్నది.

జనరల్ శ్రీనగేష్ మొదట అస్సాం గవర్నర్‌గా నియమితులైనప్పుడు వేతనంలో ఐచ్ఛికంగా పది శాతం తగ్గించుకొన్నారు. అది కాకుండా యిప్పుడు అదనంగా మరో పది శాతం తగ్గించుకొన్నారు.

రాజ్‌భవన్‌లో అన్ని ఖర్చులను తగ్గించాలని కూడా గవర్నర్ సంకల్పించారు

రాజ్‌భవన్‌లోని యావన్మంది అధికారులు సిబ్బంది తమ జీతాలనుంచి విరాళాలు యిచ్చారు దేశరక్షణ నిధికి యథాశక్తి తోడ్పడే నిమిత్తం వారు ప్రతినెలలో విరాళాలు యిస్తారు

టిటోకు ప్రధాని నెహ్రూ లేఖ

బెల్గ్రేడ్, నవంబర్ 6 (రాయిటర్) చైనా ఇండియా సరిహద్దు పోరాటం పై (ప్రధాని నెహ్రూ వద్దనుంచి అధ్యక్షుడు టిటోకు లేఖ వచ్చినట్టు టాంజుగ్ వార్తా సంస్థ (పకటించింది

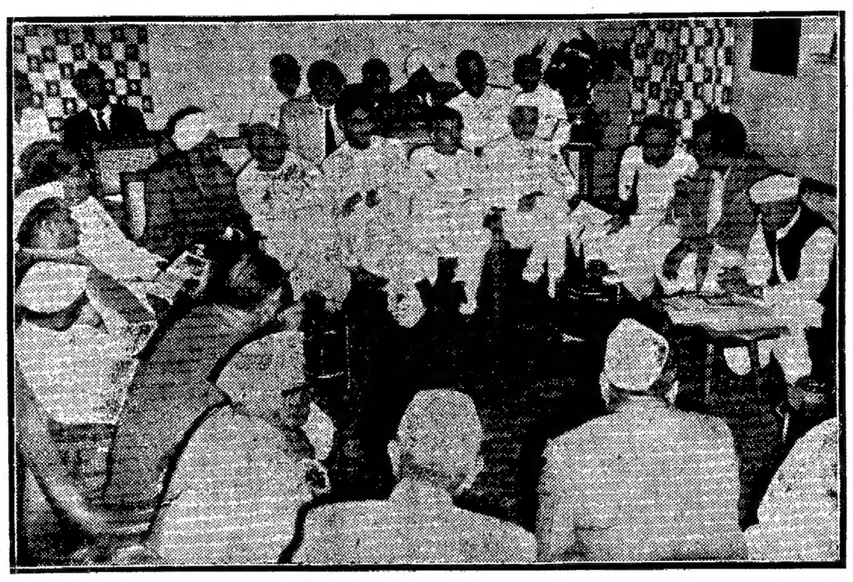

జాతీయాభివృద్ధి మండలి సమావేశంలో పాల్గొనడానికి ఢిల్లీ వెళ్ళిన ముఖ్యమంత్రులు నవంబర్ 5వ తేదీ నాడు కేంద్ర హోంమంత్రి శ్రీ లాల్‌బహాదుర్ శాస్త్రితో సమావేశం జరిపి నప్పటి దృశ్యం.

క్షేత్రదానం ఇవ్వడానికి వృద్ధురాలి తహతహ

కలకత్తా, నవంబరు 6 యు.ఎన్.ఐ. హౌరాజిల్లా (గామానికి చెందిన 80 సంవత్సరాల వృద్ధురాలు తన 80 ఎకరాల పొలాన్ని ఉపసంహరించుకోవలసి వచ్చినందుకు తన పైన తన కళ్లను దాన చిహ్నానికి సిద్ధపడినది.

పశ్చిమ బెంగాల్ కాంతియ కక్షణ కమిటీకి ఆమె ఈ దానాన్ని స్వాధీనం చేసినది.

కమిటీ అధ్యక్షుడు శ్రీఅతుల్య ఘోష్ కు (దానిని ఒకలేఖలో తమ ఉద్దేశాన్ని (తెలిపేటు పాటరవ అమె కోరినది. కాని ఆమె తన్నేతి తంచలేనందున ఆమె విధానాన్ని (పకటించినది.

విదేశాలలోని భారత సేనలను తిరిగి రప్పించే సూచన

అక్కరాక్యాసమితి నవంబర్ 6 ఎ పి అక్కరాక్యాసమితి కాంగో, మధ్య ప్రాచ్య దళాలలోని భారత సేనలను కైరో దురాక్రమణను పరిహరించే నిమిత్తం ఉపసంహరించుకోవలసి వచ్చినపుడు ఇండియా ఉపాధ్యక్షునికి అవిరి కారికంగా తెలిపినట్టుగా వార్తలు ఇక్కడ వర్గాలలో ఉన్నాయి.

సమితి కార్యదర్శి ఉథాంట్‌తో ఈ విషయం పరిస్థితి లేదని అధికార ప్రతినిధి నేడొక ప్రకటన చేసారు

సమితి కాంగో లోని మధ్య ప్రాచ్యంలోను శాంతి స్థాపనకై నిలిపిన దళాలలో భారత సేనలే అధిక భాగం కాంగోలోనే 5700 మంది భారత సైనికులున్నారు.

సమితి కాంగో సలహా సంఘ సమావేశం సందర్భంలో భారత ప్రతినిధి శ్రీ బి.యస్. చక్రవర్తి నేడు ఉథాంట్‌ను కలుసుకొన్నారు. కాని కాంగో నుంచి ఇండియా సేనలను ఉపసంహరించే విషయం కాదేమీ (పస్తావించ లేదనీ శ్రీ చక్రవర్తి స్పష్టం చేశారు.

మీనన్‌ను పూర్తిగా తొలగించాలని ప్రధానికి అభ్యర్థన

18 మంది కాంగ్రెస్ పార్లమెంటరీ పార్టీ కార్యవర్గ సభ్యుల లేఖ

న్యూఢిల్లీ, నవంబర్ 6 (పి.టి.ఐ.)

శ్రీ కృష్ణమీనన్‌ను మంత్రి వర్గం నుండి పూర్తిగా నిష్క్రమించవలసినదిగా కోరాలని (ప్రధాని నెహ్రూకు విజ్ఞప్తి చేస్తూ కాంగ్రెస్ పార్లమెంటరీ పార్టీ కార్యవర్గ సభ్యులు 24 మంది లో నుంచి సుమారు 18 మంది నేడు ఒక లేఖ పంపారు.

ఈ కాంగ్రెస్ పార్లమెంట్ సభ్యుల కాంక్ష చర్య ఫలితం లేవు ఉదయం (పధాని నెహ్రూ అధ్యక్షతన కార్యవర్గ సమావేశం జరిగినప్పుడు తెలవచ్చు. లేవు సాయంకాలం పార్లమెంటరీపార్టీ కూడా సమావేశం జరుపనున్నది

మీనన్ రాజీనామా

శ్రీ కృష్ణమీనన్ అక్టోబర్ 30 వ తేదీనాడే మంత్రివర్గం నుంచి రాజీనామా ఇస్తూ (ప్రధానికి లేఖ పంపారన్న విషయం కూడా నేడిక్కడ వెల్లడైనది. అంతకు నాలుగు రోజులముందు మౌఖికంగా ఆయన రాజీనామా సంకల్పాన్ని తెలియపరిచారట.

శ్రీ మీనన్ రాజీనామా లేఖపై పరిధాని గెకొన్న చర్య ఆయన మీనన్ నుంచి రక్షణశాఖను తమపరం చేసుకొని రక్షణ ఉత్పత్తులశాఖను మాత్రం ఆయన

[మిగతా 6వ పేజీలో]

దక్కన్ క్రానికల్, ఆంధ్రభూమి

జాతీయ రక్షణ నిధి

నిన్నటికి వసూలైన మొత్తం

రూ. 37,418-89

ఏదీ మీ విరాళం?

మీ విరాళాన్ని వెంటనే పంపి దేశంపట్ల మీ ధర్మాన్ని నిర్వర్తించండి

6వ తేదీవరకు వివరాలు 4వ పేజీలో

అత్యవసర పరిస్థితి దృష్ట్యా రాష్ట్ర ప్రణాళికలో సర్దుబాట్లు

కేటాయింపులలో కొన్ని మార్పులు సంభవమని ముఖ్యమంత్రి సూచన

హైదరాబాదు, నవంబరు 6

ప్రస్తుత దేశంలో ఏర్పడిన అత్యవసర పరిస్థితి దృష్ట్యా రాష్ట్ర తృతీయ ప్రణాళికలోని కేటాయింపులలో కొన్ని సర్దుబాట్లు చేయవలసి ఉంటుందని ముఖ్యమంత్రి శ్రీ సంజీవరెడ్డి నేడు ఇక్కడ సూచించారు.

అయితే ప్రణాళిక పెట్టుబడి మొత్తాన్ని మాత్రం తగించడం పస్తుతానికి లేదనికూడా ఆయన అన్నారు.

ఢిల్లీలో జాతీయ అభివృద్ధి మండలి సమావేశానికి పోజరై ముఖ్యమంత్రి ఇక్కడికి తిరిగి వచ్చిన సందర్భంలో గ్రీన్‌లాండ్స్‌లో పత్రికా విలేకరులతో మాటాడుతూ పై విషయాలను తెలియచేసారు.

పాఠశాలల కార్మాణం, రోడ్ల నిర్మాణం మొదలైన పథకాలు మాత్రం నిరంతరాయంగా మామూలుగా కొనసాగుతాయని ఆయన అన్నారు. అయితే

(మిగతా 6వ పేజీలో)

బూట్ పాలిష్ ద్వారా నిధి సేకరణ

కపూర్‌తలా నవంబర్ 6 (పి టి ఐ) మహారాజాగారి ఇంట్లో పనిచేస్తూ ఉన్న 73 సంవత్సరాల వృద్ధుడు జాతీయ రక్షణనిధికి విరాళాల సేకరించడానికి గాను బూట్ పాలిష్ వృత్తిని అవలంబించాడు ఆయన పేరు సర్దార్ జవాల్ సింగ్ బూట్ పాలిష్ చేయడం ద్వారా తన్నిచ్చిన డబ్బులో తన సంచయనలో నుంచి 100 రూపాయలు కలిపి నవంబర్ 14వ తేదీనాడు ఆయన (ప్రధానికి పంపుతారట.

సర్వయాగం

ఆరుద్ర

పాలూ పంచదీలా పోసి పెంచిన పాములు
వీలు చూసుకుని వేళాయి కాట్లు
విజృంభించండి ఒక్కసారిగా
విరక్కొట్టండి వాటి నడుములు

కృతఘ్నుల్ని క్షమించకూడదు
శతఘ్నుల్ని దట్టించి ముట్టించండి
దర్పంతో కార్పణ్యం పడగ విప్పిన సర్పాలను
అర్పించాలి అగ్నిహోత్రానికి

హేమ రాశులతో హోమగుండం నిర్మించాలి
సామదానోపాయాలు సఫలం కాలేదు
మిత్రభేదం మన రక్తంలోనే లేదు
శత్రువుల్ని దండోపాయంతోనే నిర్జించాలి

చిన్నమెత్తు బంగారమైనా చాలు
చీనా వాడి పాలిట అదే పిస్తోలు
నమ్మించి ద్రోహంచేసే నాగుపాములు స్వాహా
నీచంగా కాటువేసిన త్రాచుపాములు స్వాహా

భారత కమ్యూనిస్టు పార్టీలో ముసలం

చైనాను దురాక్రమణదారని అన్నందుకు సెక్రటేరియట్ నుంచి సుందరయ్య, జ్యోతిబాసు రాజీనామా

న్యూఢిల్లీ, నవంబర్ 6 (పి.టి.ఐ.)

భారత కమ్యూనిస్టుపార్టీ (ప్రముఖ సభ్యులు శ్రీయుతులు జ్యోతిబాసు, పి. సుందరయ్య, హరికిషన్ సింగ్ సుర్జిత్ ముగ్గురూ పార్టీ సెక్రటేరియట్‌కు రాజీనామా చేసినట్టు అధికారికంగా తెలియవచ్చింది.

నేషనల్ కౌన్సిల్ సమావేశం ఇటీవల ఇక్కడ జరిగినప్పుడే వారు తమ రాజీనామాల సమర్పించగా కౌన్సిల్ ఆమోదించింది.

అయితే రాజీనామాలు ఇచ్చినట్టుగా (పకటించడాన్ని ఈ రాజీనామాలపై కౌన్సిల్ ఆమోదాన్ని నిలుపుదల చేసి నప్పటికి ఈ విషయాన్ని పార్టీ శాఖలకు తెలపడం జరిగింది.

వీరి స్థానాలలో కొంతకాలంవరకూ ఎవరినీ నియమించడం జరగదని, ఇంకా మిగిలి ఉన్న అరుగురు సభ్యులే సెక్రటరియట్ కార్యకలాపాలు

(మిగతా 6వ పేజీలో)

30 మంది సభ్యులతో ప్రధాని అధ్యక్షుడుగా జాతీయ రక్షణ మండలి

న్యూఢిల్లీ, నవంబర్ 6 (పి.టి.ఐ.)

(ప్రస్తుత జాతీయ అత్యవసర పరిస్థితిని ఎదుర్కొనటానికిగాను (ప్రధాని నెహ్రూ అధ్యక్షుడుగా 30 మంది సభ్యులతో ఉన్న కార్యనిర్వాహక అధికారి జాతీయ రక్షణమండలిని నేడు స్థాపించారు. దేశ రక్షణకు (ప్రత్యక్షంగాను, పరోక్షంగాను సంబంధంకల అంశాలపై కేంద్ర (ప్రభుత్వానికి ఈ మండలి సలహాలనిస్తుంది.

ఈ మండలిలో కేంద్ర మంత్రివర్గపు అత్యవసర వ్యవహారాలకమిటీ సభ్యులు మధ్యప్రదేశ్, పంజాబ్, ఉత్తర ప్రదేశ్, మహారాష్ట్ర, బెంగాల్, కాశ్మీర్ ముఖ్యమంత్రులు మూడు సేనల అధిపతులు నలుగురు రిటైర్ సైన్యాధికారులు జనరల్ రాజేంద్ర సింహాజీ, జనరల్ తిమ్మయ్య, వైస్ అడ్మిరల్ ఆర్.డి. కటారి, లెఫ్టినెంట్ జనరల్ ఎస్. పి సి థోరట్ సభ్యులుగా ఉంటారు

ఈమండలిలో అధికార సభ్యులుగా ఈదిగువ వారు ఉంటారు

కాంగ్రెస్ అధ్యక్షుడు శ్రీదామోదరం సంజీవయ్య, పి.సి.సి కోశాధికారి శ్రీఅశోక్ మెహతా శ్రీమతి ఇందిరా గాంధి శ్రీ ఖండూభాయి దేశాయ్ శ్రీజనరల్ టాటా, పాటియాలా మహారాజా (పభుత్వ మాజీ (పధాన కార్యదర్శి శ్రీ ఎస్.ఆర్. పిళ్లై.

ఈదిగువ వారు అధికార సభ్యులు: (పధాన కార్యదర్శి శ్రీఆర్.కె. నెహ్రూ మంత్రివర్గ కార్యదర్శి శ్రీ ఎస్. ఎస్. ఖేరా రక్షణ కార్యదర్శి శ్రీ ఎ. పుల్లారెడ్డి యూనివర్సిటీ విద్యాలయ సంఘాధ్యక్షుడు డాక్టర్ డి. ఎస్ కోఠారి, డాక్టర్ సూరి భగవంతం

సభ్యుల పేర్ల వివరాలు ఈ విధంగా ఉన్నాయి.

(పధాన మంత్రి అధ్యక్షుడు శ్రీ మొరార్జీ దేశాయ్ శ్రీ గుల్జారీలాల్ నందా. శ్రీ టి. టి. కృష్ణమాచారి. శ్రీ లాల్ బహాదుర్ శాస్త్రి మద్రాసు ముఖ్యమంత్రి శ్రీ కామరాజ్ కాశ్మీర్ (పధాని బక్షీ గులాం మహమ్మద్ పంజాబ్ ముఖ్యమంత్రి శ్రీ (పతాప్ సింగ్ కైరాన్. మహారాష్ట్ర ముఖ్యమంత్రి శ్రీ వై. బి చవాన్ ఉత్తర (పదేశ్ ముఖ్యమంత్రి శ్రీ సి బి గుప్త, బెంగాల్ ముఖ్యమంత్రి శ్రీ పి. సి. సేన్ సాయుధ దళాల అధిపతి జనరల్ థాపర్, నౌకాదళాధిపతి వైస్ అడ్మిరల్ ఎస్. పోమన్, వైమానిక దళాధిపతి ఎయిర్ మార్షల్ ఎ. ఎం. ఇంజినీర్, జనరల్ రాజేంద్ర సింహాజీ, జనరల్ తిమ్మయ్య, వైస్ అడ్మిరల్ ఆర్. డి. కటారి, లెఫ్టినెంట్ జనరల్ థోరట్ శ్రీ దామోదరం సంజీవయ్య, శ్రీ అశోక్ మెహతా, శ్రీమతి ఇందిరాగాంధీ, శ్రీ ఖండూభాయ్ దేశాయ్, జనరల్ హెచ్ టాటా పాటియాలా మహారాజా శ్రీ ఎస్. ఆర్ పిళ్లై శ్రీ ఆర్. కె. నెహ్రూ శ్రీ ఎస్. ఎస్ ఖేరా, శ్రీ పి. టి. పుల్లారెడ్డి, డాక్టర్ డి. యస్. కోఠారి, డాక్టర్ ఎస్. భగవంతం.

విధులు

ఈ మండలి విధులు ఇవి:

1. ఎప్పటికప్పుడు జాతీయ రక్షణ పరిస్థితిని, సమస్యలను పరిశీలించి పభుత్వానికి సలహా లివ్వడం.
2. దురాక్రమణ దాడులను (పతిఘటించడానికి జాతిని అయత్త పరచడం, మార్గదర్శకత్వం వహించడం.
3. జాతీయ రక్షణ కార్యక్రమాలలో పజా భాగస్వామ్యానికి గాను అవసరమైన చర్యలను గురించి పౌరుల సహకారానికి సలహాలివ్వడం.
4. దురాక్రమణను వ్యతిరేకంగా పోరాటం సాగించడంలో పభుత్వానికి ఉండే ఇతర చర్యలనుగురించి పభుత్వానికి సలహాలివ్వడం.

మండలిలో సభ్యత్వం లేని ఇతర ముఖ్యమంత్రులందరు మండలి సమావేశం జరిగిన సమయానికి ఢిల్లీలో ఉన్నట్టయితే సమావేశంలో పాల్గొంటారు

ఎర్రగడ వద్ద ఇండియా వ్యతిరేక నినాదాలు చేసిన ఇద్దరి అరెస్టు

(ఆంధ్రభూమి పతినిధి)

హైదరాబాదు, నవంబరు 6

భారత దేశానికి వ్యతిరేకంగా నినాదాలు చేశారన్న నేరంపై, ఎర్రగడ్డ పిచ్చాసుపత్రి వద్ద నిన్న ఇద్దరు వ్యక్తులను పోలీసులు అరెస్టు చేసారు.

అటువంటి నినాదాలు చేయవద్దని వారించిన ఇద్దరు పోలీసులను వారు కొట్టారని కూడా పోలీసులు తెలిపారు

వీరపత్నుల సాహసయాత్ర

నేఫా నవంబరు 6 యు ఎస్ ఐ నేఫాలోని ముందు (పాంతాలలో ఉన్న అస్సాం రైఫిల్ మెన్ దళ సభ్యులకు చెందిన సుమారు రెండు దళముల స్త్రీలు పిల్లలు దట్టమైన అడవుల గుండా మార్గమధ్యన వర్షత (పాంతంలోనూ పెక్కు రోజులు పయనం కొనసాగించి శాంతిదళకన సురక్షిత (పాంతానికి తరలివచ్చిన హృదయాద్రిగ్న వార్త తెలియ వచ్చింది,

ఆకస్మాత్తుగా అధిక సంఖ్యలో చైనీయులు ఈ స్థావరాలపై విరుచుకు పడగానే మన సైనికులకు చెందిన స్త్రీలు. పిల్లలూ వెనుకకు పయనం

[మిగతా 6వ పేజీలో]

అత్యవసర చట్టములు

1.	హైదరాబాద్ గ్రామ పంచాయతీ చట్టము 1956 సవరణలు మరియు నిరసమావళితో సహా	రు. 3.50
2.	హా॥ పశువుల మరియు పశువ్యాధుల చట్టము	రు. 1.50
3.	ఆంధ్రప్రదేశ్ వ్యవసాయ కమతముల గరిష్ట భూపరిమితిచట్టము రూల్సు-1961	రు. 1.50
4.	ఆంధ్రప్రదేశ్ పంచాయత్ సమితి మరియు జిల్లా పరిషత్ చట్టము ...	రు. 0.90
5.	ఆంధ్రప్రదేశ్ భూమిశిస్తు (అదనపుశిస్తు విధింపు) చట్టము 1962 ...	రు. 1.00
6.	—డిటో— (ఇంగ్లీషు) ...	రు. 2.00

పోస్టేజి అదనం-కొత్త (పతులు మాత్రమే గలవు

(ప్రకాశకులు:

జయభారత్ బుక్ డిపో

ఆర్యసమాజ్ మందిర్ సుల్తాన్‌బజార్ హైదరాబాద్

పంచాంగం

బుధవారం
7-11-1962

శ్రీ శుభకృత్ సంవత్సర కార్తీక శుద్ధ దశమి రాత్రి 8-10 వరకు. శతభిష నక్షత్రం 5-52 వరకు. వర్జ్యం రాత్రి 11-48 మొదలు 1-11 వరకు.

వ్యాపారస్తులకు:- వెండింగారాలు మంచి. పత్రికలు మంచి. మూలికలు మంచి. పొగాకు పెరుగుదల

రైతులకు:- ఉదయం దున్నుటకు బాగు. కుమంచిది కాదు మధ్యాహ్నం నెయ్యిబాటుటకు, పశువులు కొనుటకు అనుకూలము

మంచిపిల్లలు - వర్షియా చాలకు, స్థిరాస్తి, పరిశ్రమ చాలకు, డబ్బు లావాదేవీలకు, అధికారులను చూచుటకు, పెళ్లిళ్లు, లైసెన్సులుపొందుటకు, వ్యాపారవృద్ధికి మూలధన ఉద్యోగములో చేరుటకు, అగ్రిమెంట్లకు, స్త్రీ సమస్యకు అనుకూలము.

అదృష్టసంఖ్యలు:- 3-5-8.

ఆంధ్రభూమి

బుధవారం 7 నవంబరు, 62

చైనా నియంతల కుట్ర: మన కర్తవ్యం

లద్దాక్‌లోని దౌలత్‌బేగ్ స్థావరం కత్రి వశమైనది. కొద్దిదినాల క్రితమే మనసేవకులక్కడనుండి తిరోగమించినట్లు అధికారులు మొన్న ప్రకటించారు. కారకోరమ్ కనుమ సమీపంలో ఉన్న ఆ ప్రదేశం చైనీయుల హస్తగతమైతే, పాకిస్తాన్ ఆక్రమిత కాశ్మీర్‌కు వెళ్ళడానికి చైనీయులకు దక్కనిరహదారి ఏర్పడింది. ప్రస్తుతం చైనాకూ పాకిస్తాన్‌కూ ఉన్న సరిహద్దు సంఘర్షణ అయితే, భారీ యెత్తు యుద్ధ సన్నాహాలను చైనా ఎందుకు చేస్తున్నది?

ఇప్పట్లో మన కర్తవ్యం ఏమిటి?

చైనా గురించిగాని, యితర కమ్యూనిస్టు దేశాలగురించిగాని మన పాలక వర్గానికి యింకా ఏమైనా భ్రాంతులు మిగిలి ఉంటే, వాటిని పూర్తిగా విసర్జించాలి మక్‌మోహన్-రేఖ అవతలకు చైనా తప్పికొట్టే వరకూ ప్రభుత్వం విస్మరించకూడదు. సంప్రదింపుల ప్రసక్తి అసలే ఎత్తుకోకూడదు మిత్రరాజ్యాల సహాయాన్ని సంపూర్ణంగా అర్థించి సర్వ సన్నాహాలూ చేయాలి అందుకను గుణంగా మన వైదేశిక విధానాన్ని మలచాలి. తటస్థ విధానం పేరిట యింకా తప్పులు చేయకూడదు. అమెరికా బ్రిటన్ లమంది ఆయుధాలు దప్పిచ్చి కొంటామని మిలిటరీ సహాయం అర్థించమని భీష్మించుకుని లాభం లేదు. దీర్ఘకాల యుద్ధానికి కావలసిన సమస్త ఆయుధాలనూ, విమానాలనూ పూర్తిగా డబ్బు చెల్లించి కొనుక్కునే స్వామిత్వ మనకు లేదు అలా ప్రయత్నిస్తే మన ఆర్థిక వ్యవస్థ యింకా యిరుకులో పడి ఎన్నో ఇబ్బందులకు లోనవుతాము. మిలిటరీ సహాయం స్వీకరించడం తప్పు కాకపోవడమే కాక అత్యవసరం కూడా.

కేంద్ర ప్రభుత్వం అంతవరకూ తనవిధానాలను మార్చుకున్నాక, కేంద్ర మంత్రి వర్గంలో సైతం కొన్ని మార్పులు చేయడం అవసరం. రక్షణ శాఖను ప్రధాని నెహ్రూ తీసుకున్నాక, దేశ ప్రజలలో బ్రహ్మాండ మైన సభరోసా వచ్చింది ఉత్సాహం వెల్లువగా పొంగింది. సగం మార్పునకే దేశం యింతగా ఉత్తేజితమైతే రక్షణకు సంబంధించిన శాఖలు యావత్తూ ప్రధాని తన చేతుల్లోకి తీసుకుంటే, ప్రజోత్సాహం ద్విగుణీకృత మవుతుంది కమ్యూనిస్టు భావాలు కలవారూ, చైనా వ్యవహారంలో తప్పుపడుగులు వేసి దేశాన్ని, ప్రజలనూ యీ స్థితికి తెచ్చారని పక్షపాతంగానో అకారణంగానో పేరు పడిన వారూ, వారు మంత్రి వర్గానికి దూరంగా ఉంటే గొప్ప దేశసేవ చేసిన వారవుతారు.

ఎంతటి త్యాగమైనా చేయడానికి ప్రజలు సంసిద్ధంగా ఉన్నారు మిత్ర రాజ్యాల సంపూర్ణ సహాయం ఉంది కేంద్ర పాలకవర్గంలో కూడా మార్పులు వచ్చి కమ్యూనిస్టు సానుభూతి పరులు లేని సుసంఘటిత మైన మంత్రివర్గం ఉన్నదంటే ఎన్ని కష్టాలు వచ్చినా ప్రజలు సంతోషంగా భరించి ప్రభుత్వానికి అండగా కంచు గోడవలె నిలబడతారు అంతిమ విజయాన్ని సాధించే వరకూ దేశం విశ్రమించదు

మించుకోవాలని కుట్రపన్నారు నెఫా ప్రాంతం ఆక్రమణతో ఆగరని అస్సామ్‌లోని చమురు గనులపై కూడా కన్నువేశారని అభిజ్ఞ వర్గాల పరిశీలకులు హెచ్చరిస్తున్నారు. చైనా శత్రువులు ఎక్కడవరకూ వచ్చి ఆగుతారు? మనం ప్రతిఘటించి తిప్పికొట్టే వరకూ ముందుకు పాగివస్తూనే ఉంటారని తేలిపోయింది. అంతర్జాతీయ కమ్యూనిజమ్ వాళ్ళ కండగా నిలుస్తున్నది. ఈ తరుణంలో చైనాకు చెకొస్లవేకియా ఆయుధాలను పరపరా చేస్తున్నదని వార్తలు వెలువడుతున్నాయి. మాస్కో ఆయుధాల సరయి ఉండనే ఉన్నది. కేవలం సరిహద్దు సంఘర్షణ అయితే, భారీ యెత్తు యుద్ధ సన్నాహాలను చైనా ఎందుకు చేస్తున్నది?

చైనా నియంతల కుట్ర: మన కర్తవ్యం

లద్దాక్‌లోని దౌలత్‌బేగ్ స్థావరం కత్రి వశమైనది. కొద్దిదినాల క్రితమే మనసేవకులక్కడనుండి తిరోగమించినట్లు అధికారులు మొన్న ప్రకటించారు. కారకోరమ్ కనుమ సమీపంలో ఉన్న ఆ ప్రదేశం చైనీయుల హస్తగతమైతే, పాకిస్తాన్ ఆక్రమిత కాశ్మీర్‌కు వెళ్ళడానికి చైనీయులకు దక్కనిరహదారి ఏర్పడింది. ప్రస్తుతం చైనాకూ పాకిస్తాన్‌కూ ఉన్న సరిహద్దు సంఘర్షణ అయితే, భారీ యెత్తు యుద్ధ సన్నాహాలను చైనా ఎందుకు చేస్తున్నది?

ఇప్పట్లో మన కర్తవ్యం ఏమిటి?

చైనా గురించిగాని, యితర కమ్యూనిస్టు దేశాలగురించిగాని మన పాలక వర్గానికి యింకా ఏమైనా భ్రాంతులు మిగిలి ఉంటే, వాటిని పూర్తిగా విసర్జించాలి మక్‌మోహన్-రేఖ అవతలకు చైనా తప్పికొట్టే వరకూ ప్రభుత్వం విస్మరించకూడదు. సంప్రదింపుల ప్రసక్తి అసలే ఎత్తుకోకూడదు మిత్రరాజ్యాల సహాయాన్ని సంపూర్ణంగా అర్థించి సర్వ సన్నాహాలూ చేయాలి అందుకను గుణంగా మన వైదేశిక విధానాన్ని మలచాలి. తటస్థ విధానం పేరిట యింకా తప్పులు చేయకూడదు. అమెరికా బ్రిటన్ లమంది ఆయుధాలు దప్పిచ్చి కొంటామని మిలిటరీ సహాయం అర్థించమని భీష్మించుకుని లాభం లేదు. దీర్ఘకాల యుద్ధానికి కావలసిన సమస్త ఆయుధాలనూ, విమానాలనూ పూర్తిగా డబ్బు చెల్లించి కొనుక్కునే స్వామిత్వ మనకు లేదు అలా ప్రయత్నిస్తే మన ఆర్థిక వ్యవస్థ యింకా యిరుకులో పడి ఎన్నో ఇబ్బందులకు లోనవుతాము. మిలిటరీ సహాయం స్వీకరించడం తప్పు కాకపోవడమే కాక అత్యవసరం కూడా.

కేంద్ర ప్రభుత్వం అంతవరకూ తనవిధానాలను మార్చుకున్నాక, కేంద్ర మంత్రి వర్గంలో సైతం కొన్ని మార్పులు చేయడం అవసరం. రక్షణ శాఖను ప్రధాని నెహ్రూ తీసుకున్నాక, దేశ ప్రజలలో బ్రహ్మాండ మైన సభరోసా వచ్చింది ఉత్సాహం వెల్లువగా పొంగింది. సగం మార్పునకే దేశం యింతగా ఉత్తేజితమైతే రక్షణకు సంబంధించిన శాఖలు యావత్తూ ప్రధాని తన చేతుల్లోకి తీసుకుంటే, ప్రజోత్సాహం ద్విగుణీకృత మవుతుంది కమ్యూనిస్టు భావాలు కలవారూ, చైనా వ్యవహారంలో తప్పుపడుగులు వేసి దేశాన్ని, ప్రజలనూ యీ స్థితికి తెచ్చారని పక్షపాతంగానో అకారణంగానో పేరు పడిన వారూ, వారు మంత్రి వర్గానికి దూరంగా ఉంటే గొప్ప దేశసేవ చేసిన వారవుతారు.

ఎంతటి త్యాగమైనా చేయడానికి ప్రజలు సంసిద్ధంగా ఉన్నారు మిత్ర రాజ్యాల సంపూర్ణ సహాయం ఉంది కేంద్ర పాలకవర్గంలో కూడా మార్పులు వచ్చి కమ్యూనిస్టు సానుభూతి పరులు లేని సుసంఘటిత మైన మంత్రివర్గం ఉన్నదంటే ఎన్ని కష్టాలు వచ్చినా ప్రజలు సంతోషంగా భరించి ప్రభుత్వానికి అండగా కంచు గోడవలె నిలబడతారు అంతిమ విజయాన్ని సాధించే వరకూ దేశం విశ్రమించదు

రాజకీయ పర్యావలోకనం

కమ్యూనిస్ట్ పార్టీ పేరు మార్చుకోకూడదా?

చైనా కమ్యూనిస్టులు తమ మాతృదేశంమీద దురాక్రమణ జరిపారని ఎత్తేలకు భారత కమ్యూనిస్టుపార్టీ మెజారిటీని చూచుకొని తీర్మానించింది

కమ్యూనిస్టుపార్టీ మాతృదేశపరిధులలో ఆ దేశపరిపాలకు మాత్రమే అవిర్భవించిన రాజకీయపార్టీ కాదు గనుక తదితర దేశభక్తుల లాగా అత్యవసర పరిస్థితులు యేర్పడినప్పుడు చైతంతకి మద్దతు నిర్ణయానికి రావటం సహజానికి పిరికి చాలాశమం పోని దేశం పరాధీనమై వున్నప్పుడైనా అయితే తమ అంతర్జాతీయ కమ్యూనిస్టు దృష్టితో యితర దేశభక్తులకు భిన్నంగా వ్యవహరించటానికి కొన్ని సానుకూలాలను వెతుక్కొంటాయి చైనా నీలుంచేది! కాని ప్రస్తుతం దేశంలో సమగ్ర ప్రభుత్వం అతి బలంగా యేర్పడివుండటంచేత అతి కష్టం మీద యీ ప్రపంచ మానవుల పార్టీ జాతీయ పరిధాన్లులవరకే కుంచించుకుపోవలసి వచ్చింది. పరిశీలనగా శాత పోయినప్పటికి జరిగిన సంఘటన కమ్యూనిస్టు ఉద్యమంలో అత్యంత ప్రాధాన్యం కలిగిందని నిస్సందేహంగా చెప్పవచ్చు

ఈ నిర్ణయం లోతుల్లో జరగ లేదని భారత కమ్యూనిస్టుపార్టీ గత చరిత్రను పరిశీలిస్తే భారత పరిస్థితుల పేరం తమ సంప్రదాయాలలో నివసిస్తాయి. ఇందుకుగాను పార్టీ పత్రికలో కొంతమంది రాయకులు కూడా తదితర పత్రికా రాయి పత్రిక కూడా తదిద్వారమైన ధోరణిలో సంపాదకీయాన్ని ప్రకటించింది. ఈ విధంగా పార్టీ తీర్మానం చరిత్రాత్మకమైనదని పిమ్మటలేకపోవటానికి వేదు అంతర్జాతీయ కమ్యూనిస్టు పార్టీలను గురించి పాట పరోక్షంగా అర్థం చేసుకోవటం చాలా అవసరం

పోలియట్ రష్యా కృశ్చేవ్ కమ్యూనిస్టుభక్తుడే. చైనా (మావో) కమ్యూనిస్టుపార్టీకి మధ్య తీవ్రమైన అభిప్రాయ భేదాలున్నట్లు అందరికి తెలిసిన విషయమే. దీనికి కారణం కృశ్చేవ్ స్టాలిన్‌ను అంగీకరించక పోవటమే. ఈ విషయంలో అల్బేనియా కమ్యూనిస్టు పార్టీ కృశ్చేవ్ వాదాన్ని తిరోగమన వాదంగా తెగవాదించింది. దీనితో కమ్యూనిస్టు ఉద్యమంలో కలకలం రేగి పోయింది.

అయితే వర్తమాన రష్యా ఆర్థికంగా వైజ్ఞానికంగా ప్రపంచంలోనే మైన పురోభివృద్ధిని సాధించి ఉండటంచేత కృశ్చేవ్ వాదాన్ని ప్రపంచ కమ్యూనిస్టులు అంత తేలికగా తోసిపుచ్చలేకపోతున్నారు

రష్యా చైనాలలో సమానమైన అభిప్రాయభేదాలేవో పరిశీలిద్దాం.

స్టాలిన్ చెప్పినట్టు అంతర్జాతీయ కమ్యూనిజము సుస్థిరం కావటానికి పార్టీ ప్రభుత్వం యేర్పడ్డదేశాల ఆర్థికాభివృద్ధిని పటిష్టం చేయటానికి రష్యా తన యావత్తు శక్తిని వినియోగించాలని చైనా చెప్పుకున్నది అంతర్జాతీయ కమ్యూనిస్టు మూల సూత్రాలకు విరుద్ధంగా ప్రవర్తించే కమ్యూనిస్టు దేశాలపై సమ్మెటి పాటిని పూర్తిగా తెలిపే యాలని కూడా చైనా వాదం.

కమ్యూనిజాన్ని ఒక పద్ధతిగా వ్యతిరేకిస్తూ అటు పెటుబడిదారీ దేశాలతో

రెడ్డి పెద వెంకటరెడ్డి

కూడా చేరువవడి వుండే తటస్థ దేశాలు తమ దేశాలలో ఆర్థికాభివృద్ధిని విజయవంతంగా కొనసాగించటం ఇక ఆ దేశాలలో కమ్యూనిజానికి శాశ్వతంగా తిలోదకాలివ్వటమేనని చైనా విశ్వాసం. అందుచేత యీ అభిప్రాయాలపై చైనా ఎప్పటి నుంచో కన్నెర్రగా వుండన్న విషయం నిర్వివాదమైంది

అయినప్పటికి కృశ్చేవ్ చైనా వాదానికి వ్యతిరేకంగా అభిప్రాయాలను ఆ దేశాల అభివృద్ధికి అనేక విధాల సహాయపడుతూ వచ్చాడు. ఈ పద్ధతి వల్ల యీ దేశాలను పశ్చిమ దేశాలకు దాసులు కావలసిన పరిస్థితి వ్యతిరేకతతో ఆ దేశాలకు గట్టిగా ఎదురు నిలిపాడు. దీనివల్ల పశ్చిమ దేశాలవల్ల కమ్యూనిజానికి కలిగే ఆపత్తులను కూడా కొంతలో కొంత తగ్గించుకోగలిగాడు.

ఎంతకూ పోలియట్ రష్యాది పైచేయిగావటం వల్లనే చైనా పాలకులు రష్యాను యిరుకుపెట్టి శాంతియుత పోటీతత్వం ద్వారా సోషలిజం సాధ్యమనే సూత్రాన్ని విడనాడేట్టు చెయ్యాలన్న యెత్తు యెత్తారు. అయితే ఇప్పుడు ఆ పని రాజ్యమైన భారత భూభాగంమీద దురాక్రమణ అటి దురాక్రమణకు పాల్పడటంతో రష్యా చేతు తీర్మానించి తోసటంతో చైనా వాదమే చేతు పై చెయ్యిఅయి కమ్యూనిస్టు ప్రపంచమంతా చాడాపు ఎక్కటాటిమీదకు వచ్చింది. అలిన రాజ్యాలకు రష్యా సహాయం చేయకుండా చేతు తిరోగమనం పనించింది.

పశ్చిమ రాజ్యాలకాయి చైనా దురాక్రమణను నిరోధించటానికి భారతదేశానికి అండగావచ్చి నిలబడటంతో చేతు ప్రపంచం రెండేరెండు బాటాలుగా వున్నట్టు స్పష్టమౌతోంది.

ఇటువంటి పరిస్థితిలో భారతకమ్యూనిస్టుపార్టీ చైనా దురాక్రమణ చర్యను గర్హించిందిగనుక ఆనందుకవచాలా ప్రాముఖ్యాన్ని సహించింది. అయితే చైనా దురాక్రమణను అనుసరించి అంతర్జాతీయ కమ్యూనిస్టులు వ్యవహరిస్తున్నప్పుడు వారి చర్యలను భారత కమ్యూనిస్టులు తమ తీర్మానంలో ఖండించటమే సరియైనదగువిధంగా నిర్ణయించటం విషయం. అందుచేత కమ్యూనిస్టుల చర్యలు ఇప్పటికే అనుకూలాన్నదేనగాని భారతీయులనే సంశయించటం జరుగుతోంది.

ఈ సంశయాలన్నీ తొలగిపోయి మన కమ్యూనిస్టులు మాతృదేశభక్తులుగా నిర్వహించగలరని చైనా ఖండించటానికి తోడుగా అంతర్జాతీయ కమ్యూనిస్టులను కూడా ఖండించాలి.

ఈ రెండు పనులూ జరిగితే ఒక మన కమ్యూనిస్టులకు భారత కమ్యూనిస్టు పార్టీ అనే పార్టీ పేరు అనవసరమౌతుంది. అప్పుడు యీ దేశ సరిహద్దుల లోపలనే తమ కార్యక్రమాలను సవరించుకొని అందరు అనుగుణమైన జాతీయపక్షంగా పేరొక పేరు పెటుకోవటం అవసరం. ఇంత జరిగినతర్వాతగాను కమ్యూనిస్టులను భారతీయులు నిర్వహించరు. అటువంటి విశ్వాసాన్ని కోరితే యీ పనులన్నీ పీరు చేయక తప్పదు.

దేశం నలుమూలల నుండి విరాళాల పరంపర

చైనా దురాక్రమణ పూర్వరంగమయిన జాతీయరక్షణ నిధికి యిచ్చిన పిలుపుకు స్పందించి ప్రధాని శ్రీ నెహ్రూ విజ్ఞప్తి సమర్పించి జాతీయరక్షణ నిధికి ధన, ఆభరణ, వస్తు, తదితరరూపంలో ధారాళంగా విరాళాలు ఇవ్వడానికి, రక్షణ చర్యలకై ప్రభుత్వం ప్రధాని గైకొన్న నిర్ణయాలను సమర్థిస్తూ ప్రజలంతా ఉత్సాహంగా ముందుకువస్తున్నట్టు దేశం నలుమూలలనుండి వార్తలు వస్తున్నాయి.

అదివారం వరకూ లోంబాయి నుండి అందిన వార్తలు ఈవిధంగా ఉన్నాయి. మహారాష్ట్రలోని బులాని జిల్లా కలెక్టరు ఒక ప్రకటన చేస్తూ జాతీయ రక్షణ నిధికి విరాళంగా జిల్లాలోని అన్ని పాఠశాలల నుండి యింత వరకు 50 వేల రూపాయల రొక్కం, 78 తులాల బంగారం పోగైనట్టు ప్రకటించారు.

ఇటార్సీలో

ఇటార్సీలో ఐదు వేల మంది విద్యార్థులు ఈ రేగింపుగా బయలుదేరి చైనా వ్యతిరేక నినాదాలు చేస్తూ పట్టణంలోని ప్రధాన వీధుల గుండా ఊరేగి చివరకు గాంధీ గ్రౌండ్స్‌కు చేరుకొని అక్కడ పెద్ద బహిరంగసభను జరిపారు

సమావేశంలో అప్పటికప్పుడే 5 వేల రూపాయలు విరాళంగా పోగైనవని ప్రముఖ పౌరులు కార్యకర్త శ్రీ బజ్వారిలాల్ జాజూ వర్యవేక్షణ క్రింద ఈ విరాళాన్ని పేరరించారు

ఇటార్సీ గుజరాత్ సమాజ్ వారు 2 వేల రూపాయలను విరాళంగా యిచ్చారు.

రక్షణ నిధికి ఐదువేలు ఒక వంద రూపాయలను విరాళంగా పంపుతున్నట్టు మధ్యప్రదేశ్ అటవీ శాఖా మంత్రి సంఘ కార్యదర్శి శ్రీ హీరాలాల్ జోషక్ నిన్న ప్రకటించారు

పంజాబ్

అంబాలా జిల్లా కల్కావద్ద జరిగిన ఒక బహిరంగసభలో రక్షణనిధి విరాళాల క్రింద 40 వేల రూపాయలను, డిప్యూటీ కమిషనర్‌కు సమర్పించారు

గుర్‌దాస్‌పూర్ డిప్యూటీ కమీషనర్ రక్షణ నిధికి 25 లక్షల రూపాయలను సేకరించేందుకు ఒక కార్యక్రమాన్ని పాల్గొంటారు

జాతాలాలోని పారిశ్రామిక వేత్తలు అయిదక్షి రక్షణనిధి విరాళంక్రింద 50 వేల రూపాయలను సమర్పించారు జిల్లాపరిషత్ ఉద్యోగులు తమ సాధారణ ప్రావిడెంట్ ఫండ్ నుండి 75 వేల రూపాయలను విరాళంగా యిచ్చారు

చైనా దురాక్రమణ వార్తలతో పోరాడుతున్న సైనికులకు సరఫరా కలేందుకై, రోజుకు 10 వేల స్వెట్టర్లు, 20 వేల జాకెట్లు చొప్పున ఉత్పత్తి చేయడానికి తగిన ఏర్పాట్లన్నీ రాష్ట్ర ప్రభుత్వం చేసినట్లు పంజాబ్ విద్యాశాఖ మంత్రి శ్రీ హరిచరణ్ సింగ్, నిన్న ఫిరోజ్‌పూర్ వద్ద కెళ్లడి చేసారు.

రక్షణనిధి కిందట్లోరీ పూర్ లో 30 వేల రూపాయలు సమాజైనట్లుఅక్కడి నుండి అందిన సమాచారం వల్ల తెలుస్తున్నది.

జలంధర్ లోని ఒక ప్రయివేటు సంస్థ 20 వేల రూపాయలనుసమాచారంగా యిచ్చింది.

షోలాపూర్ (మహారాష్ట్ర)

రక్షణనిధికి 2 లక్షల రూపాయలను సేకరించాలని మొన్నటికార్యకారంగాడు ఇక్కడ జరిగిన షోలాపూర్ ముని సిపల్ కార్పొరేషన్ సమావేశంలో నిర్ణయించారు.

షోలాపూర్ జాతీయ మండలి ఇంతవరకూ బంగారంతోసహా 8 లక్షల రూపాయలను రక్షణనిధికి సేకరించినట్టు తెలుస్తున్నది. నిన్న ఇక్కడ జరిగిన షోలాపూర్ జిల్లా చేనేత సహకార సంఘ ఫెడరేషన్ సమావేశంలో 50 రూపాయలు విరాళంక్రింద పోగైనాయి.

షోలాపూర్ పబ్లిక్ లైబ్రరీలోని పత్రికలు, 8 వెలలపాటు 12 గంటలచొప్పున పనిచేస్తామని అంగీకారం ప్రతిరోజు రెండు గంటల చొప్పున అదనంగా పనిచేసి వాటిద్వారా సంపాదించిన డబ్బును రక్షణనిధికి యిస్తామని బాగ్దాదంచేసారు.

రాయపూర్

మధ్య ప్రదేశ్‌లోని, రాయపూర్ మాజీ పరిపాలకుడు, కాంగ్రెసు సభ్యుడు ఇన శ్రీ రాజాబహద్దూర్ దిరేంద్ర బహదూర్ సింగ్ తమ భరణం నుండి 10వ వంతు ధనాన్ని ప్రతిపాదిలా చైనా దురాక్రమణ ముగిసే వరకూ, రక్షణనిధికి విరాళంగా యివ్వడానికి నిశ్చయించారనని ప్రకటించారు.

దేశరక్షణ కార్యక్రమంలో ఏ పేద చైనా ఎ ప్రదేశంలోనైనా తనయాన్నికి శాము సిద్ధంగా ఉన్నామని అయన ప్రధాని శ్రీ నెహ్రూకు లేఖద్వారా తెలియజేసారు.

ఏలూరు సహకారబ్యాంకు రు. 5116 విరాళం

ఏలూరు, నవంబరు 6 [స్వ. వి.]

జాతీయ రక్షణ నిధికి విరాళంగా 5116 రూపాయలను చెక్కుమ రూపే ప్రధాన కార్యదర్శికి అందజేసినట్టు ఏలూరు కోఆపరేటివ్ సెంట్రల్ బ్యాంకు ప్రెసిడెంట్ శ్రీ కె లక్ష్మయ్య బాబు తెలుపుకున్నారు.

రక్షణనిధికి బాపట్ల మున్సిపల్ కౌన్సిల్ రు. 1116 విరాళం

బాపట్ల, నవంబర్ 6

బాపట్ల మున్సిపల్ కౌన్సిలువారు ఈ నెల 1వ తేదీ కౌన్సిలు శ్రీ కాకమాను భావనారాయణ అధ్యక్షతన అత్యవసర సమావేశం జరిపి భారత దేశంపై చైనా జరిపిన దురాక్రమణను ఖండించుచూ యీ క్రింది తీర్మానమును చదువుతూ భారత ప్రధాని జాతీయ రక్షణ నిధికి రు. 1116/ విరాళమిచ్చుటకు నిశ్చయించిరి.

భారత భూభాగంపై చైనావారు జరిపిన దురాక్రమణను బాపట్ల మునిసిపల్ కౌన్సిలు వారు నిరసిస్తూ భారత ప్రధాని శ్రీ నెహ్రూకు హృదయపూర్వక సానుభూతి సహకారములు అందజేయుటకు శత్రువును మన దేశం నుండి వెడల గొట్టుటకు కావలసిన జాతీయ రక్షణనిధికి రూ 1,116/ విరాళముగా నిచ్చుచూ పరిశీలనగా తీర్మానించడమైనది

మున్సిపల్ కౌన్సిల్ కార్మికుల విరాళం

భారత ప్రధాని జాతీయ రక్షణ నిధికి యీ క్రింది విరాళము లోకంగలదెను చైనా దురాక్రమణను నిరసిస్తూ యీ సందర్భంలో తీర్మానిస్తూ మన ప్రభుత్వంకు కావలసిన సహాయము చేయుటకు సంసిద్ధతను వెలిబుచ్చిరి ఇందు అన్నిటికంటె ముఖ్యమైనది పీధులనూడ్చు మునిసిపల్ పారిశుధ్య కార్మికులు తమకొచ్చి కొద్దిపాటి తక్కువ జీతాలనుండి తలకొకరూపాయ చొప్పున జాతీయ రక్షణ నిధికి రు. 100 విరాళమిచ్చిరి.

లైఫ్ యిన్స్యూరెన్సు కార్పొరేషను ఇంకను పాపట్ల నుండి బాపట్ల మండలాయితి సమితి, బాపట్ల మునిసిపల్ ఉద్యోగులు తలకొక రోజు జీతమును రక్షణ నిధికి విరాళముగా నిచ్చారు. బాపట్లపౌరులు పెట్రోలు నిల్వయిలు నిల్వంది ఒక రోజు జీతం రు. 400 విరాళ మొసంగిరి ఇంకను పలుచోట్ల స్థానిక యువజన సంఘాలు వారు విరాళాల్ని విరివిగా వసూలు చేస్తున్నారు. సానిక యువకులు కొందరు భారత పౌరుత్వము మనమిస్తూ చైనాకు వ్యతిరేకంగా నినాదాలతో డాయస్ లైగడ్డిబొమ్మను వీధుల వెంట వూరేగింపుగా తీసుకొని పోయి తగులబెట్టారు.

టూరింగ్ సినిమా 1 రోజు టిక్కెట్ల అమ్మకం విరాళం

స్థానిక గోవర్ధన టూరింగు టాకీసు యజమానులు ఒక సినిమా ప్రదర్శనమును భారత జాతీయ రక్షణ నిధికి గాను ప్రదర్శించి ఆ ప్రదర్శనపు మొత్తం ఆదాయాన్ని ప్రధాని రక్షణ నిధికి సమర్పించుటకు నిశ్చయించారు

ఇన్‌కమ్‌టాక్సు సిబ్బంది 1 రోజు వేతనం విరాళం

స్థానిక యిన్‌కంటాక్సు ఆఫీసు సిబ్బంది యావన్మంది తమ జీతములలో తలకొక రోజు జీతాన్ని ప్రధాని రక్షణ నిధికి సమర్పించారు.

వ్యవసాయ కళాశాలలో రు. 5 వేల విరాళాల సేకరణ

స్థానిక ప్రభుత్వ వ్యవసాయ కళాశాల విద్యార్థులు, ఉద్యోగుల సంయుక్త సమావేశములో సిన్ని హాల్ డాక్టరు వి. అప్పల బాయుడు అధ్యక్షతన జరిగింది. సభలుపురు దేశరక్షణావశ్యకతను గూర్చి ప్రసంగించిరి. సిన్ని హాల్ డాక్టరు అప్పలబాయుడు మాట్లాడుతూ చైనా దురాక్రమణను భారతీయులందరు ఒక్కుమ్మడిగా ఎదుర్కొనాలని, మాతృదేశ రక్షణకు విద్యార్థులందరు పడుకుంటికంటాలని ఉద్బోధించారు కళాశాల విద్యార్థి యూనియన్ వారు మూడువేల రూపాయల వరకు విరాళాన్ని, ఉద్యోగులు ఒక రోజు జీతాన్ని విరాళంగాను భారత ప్రధాని జాతీయ రక్షణనిధికి సమర్పించారు. మొత్తం అయిదువేల రూపాయలైంది. విద్యార్థులు తమ హాస్టలులోని ఒకరోజు రేషను మా మాగి యావత్తు స్వచ్ఛందంగా పదులులోనికి, రక్షణ చేయడానికి, అవసరమైతే యుద్ధ భూమికి గాను తమ సంసిద్ధతను తెలియజేస్తూ, తమకు సైనిక శిక్షణ నిచ్చే ఏర్పాట్లు చేయించవలెనని తీర్మానించారు.

ప్రతి సంవత్సరం అనకాయితీగా నవంబరులో జరిగే కళాశాల సాంస్కృతికోత్సవాలు యీ సంవత్సరం దేశ పరిస్థితుల దృష్ట్యా జరుపకుండుటకు, దానికిగాను ఖర్చుపెట్టవలసిన మూడు రెండువేల రూపాయలు రక్షణనిధికి సమర్పించుటకు నిర్ణయించడింది, కళాశాల హైస్కూలు విద్యార్థులు సుమారు వేయిమంది పురవీధులలో పెద్ద వూరేగింపు జరిపారు

విద్యార్థులందరూనిధిగా ఎన్. సి. సి. లో చేరి శిక్షణ పొంది దేశరక్షణకు గాను పిలుపు వందుకొనుటకు సిద్ధంగా వుండాలని చివరిలో ప్రిన్సిపాలు ఉద్బోధించారు.

రక్షణ నిధికి దక్కన్ హాండ్‌లూమ్ ప్రొప్రైటర్ విరాళం

హైదరాబాదు, నవంబర్ 6 (ఎ. యస్. యస్.)

దక్కన్ హాండ్‌లూమ్ హౌస్ ప్రొప్రైటర్ శ్రీ పి. రామదేవ్ ఈ నెల తేదీ శారీకున అమ్మకాలపై వచ్చిన ధనంలో 3 వ వంతును రక్షణనిధికి విరాళంగా యిచ్చారు

సరిహద్దు గ్రామాలలో రక్షణ కమిటీల ఏర్పాటు

కేంద్ర ప్రభుత్వం సంకల్పించినట్టు శ్రీ లాల్ బహదూర్ శాస్త్రి వెల్లడి

న్యూఢిల్లీ, నవంబర్ 6

రాష్ట్ర ప్రభుత్వాల సహకారంతో, సరిహద్దు ప్రాంతాలలోని గ్రామాలన్నిటిలోను, రక్షణ సంఘాలను నెలకొల్పడానికి కేంద్ర ప్రభుత్వం నిర్ణయించినట్టు హోంమంత్రి శ్రీ లాల్ బహదూర్ శాస్త్రి నిన్న ఇక్కడ తెలియచేసారు.

నిన్న, ఇక్కడ లాస్టాల్ ముఖ్యమంత్రుల ఇష్టాగోష్ఠి సమావేశంలో మాట్లాడుతూ శ్రీ శాస్త్రి పై విషయాన్ని తెలియచేసారు

ఈ పథకం క్రింద సరిహద్దు ప్రాంతాలలోని ప్రజలందరికి శైక్షణిక శిక్షణ ఇవ్వబడుతుంది. అస్సాం, మేఘాలయ, పంజాబ్, ఉత్తర ప్రదేశ్, జమ్ము కాశ్మీర్, పశ్చిమ బెంగాల్ రాష్ట్రాలలో పౌర రక్షణ పథకాన్ని తక్షణమే అమలు చేయనున్నామని శ్రీ శాస్త్రి తెలిపారు.

దేశరక్షణలో ప్రభుత్వానికి సంపూర్ణ సహకారం

స్మాల్ కాజస్‌కోర్టు బారు అసోసియేషన్ బెంచి నిర్ణయం

హైదరాబాదు, నవంబరు 6 [ఎ. యస్. యస్.]

హైదరాబాదు స్మాల్ కాజస్ కోర్టు బారు అసోసియేషన్, బెంచి సభ్యుల సంయుక్త సమావేశం. పరిధాన జడ్జి శ్రీ బి రామలాల్ జస్టిస్ అధ్యక్షతన మొన్న గురువారంనాడు జరిగింది. చైనా దురాక్రమణదారులను గెంటివేసే పరియత్నంలో ప్రభుత్వానికి పూర్తి సహకారంగా తోడ్పడి దేశ పరిరక్షణ నిలుపగలమని, ప్రధాని శ్రీ నెహ్రూకు బాగ్దాదం చెస్తూ, ఒక తీర్మానం చేసారు.

అక్కడికక్కడే రు 421/- అను రక్షణనిధికి విరాళంగా పోగుచేసి, ఆంధ్ర ప్రభుత్వ ప్రధాన కార్యదర్శికి పంపారు.

రక్షణనిధికి ప్రతి నెల విరాళాలను యివ్వడానికి బారు. కౌంచి సభ్యులు నిశ్చయించారు.

చైనా దురాక్రమణ జారులతో పోరాడటానికి సిద్ధంగాఉన్నట్లు బారు అసోసియేషన్‌లోని యువ న్యాయవాదులు శ్రీయుతులు సర్దార్ సమన్ సింగ్, ప్రభాకరరావు కులకర్ణి, ముత్యాలు జాన్ అగర్వాల్, ప్రభాకరరావు అప్పిన్ తేళ్ళపల్లి ప్రకటించారు.

నల్గొండలో జిల్లా అధికారులు అనధికారుల సమావేశం

రక్షణనిధికి విరాళాలకై కలెక్టరు విజ్ఞప్తి

నల్గొండ, నవంబర్ 6 (ఎ. యస్. యస్.)

జిల్లా కలెక్టరు శ్రీ అల్లాడి రామ అధ్యక్షతన ఈ నెల 1వ తేదీన నల్గొండ కలెక్టరు కార్యాలయంలో అధికార అనధికార ప్రముఖులతో ఒక సమావేశం జరిగింది.

ప్రధానమంత్రి జాతీయ రక్షణనిధికి తమ ఒకరోజు వేతనాన్ని విరాళంగా యివ్వడానికి వీరందరు అభ్యంతరంగా అంగీకరించారు.

శ్రీ అలాయార్ ఖాన్ చైనాదురాక్రమణను గురించి పరిస్థితిని, రక్షణ నిధికి ఇతోధికంగా విరాళాలను సమర్పించాలని అధికార, అనధికార ప్రముఖులకు విజ్ఞప్తి చేసారు.

ఈ క్రిందివారు విరాళాలను యిచ్చారు.

	రు. పై
శ్రీ జి. శ్రీరామారావు పేట్రోలు డీలరు	101-00
మెస్సర్స్ రత్నలాల్ బిందర్ బిందర్	101-00
శ్రీ నూర్ మహమ్మద్ ఖాన్	101-00

జిల్లా పరిషత్

శత్రువును పారదోలడానికి భారతప్రజల వజ్ర సంకల్పం

రేపే పార్లమెంటు ఉభయసభలలో తీర్మానం ప్రతిపాదన

న్యూఢిల్లీ, నవంబరు [పి టి ఐ]

"ఎంత కాలం పాటు ఎన్ని కష్టాలు కోర్చి పోరాడవలసి వచ్చినా" చైనా దురాక్రమణ దారులను భారత భూభాగం నుంచి గెంటివేయాలనే భారత ప్రజల దృఢసంకల్పాన్ని హిందు పరుస్తూ ఒక తీర్మానాన్ని పార్లమెంటు ఉభయ సభలలోను ఈ నెల 8 వ తేదిన ప్రవేశ పెట్ట నున్నారు.

లోక్‌సభలో ప్రధాని నెహ్రూ ఈ తీర్మానాన్ని ప్రతిపాదిస్తారు. రాజ్య సభలో హోంమంత్రి శాస్త్రి తీర్మానాన్ని ప్రవేశ పెడుతారు.

రాష్ట్రపతి గత నెల 26 వ తేదీన అత్యవసర పరిస్థితి ప్రకటిస్తూ రాష్ట్రపతి జారీ చేసిన అధికార ప్రకటనకు అనుబంధం సమయంలోనే ఈ తీర్మానాన్ని కూడా పరిగణిస్తుంది.

భారత దేశం స్నేహ సుహృద్భావాలతో తనకన్న మెంగగా రైతాంగ వ్యవసాయ పరిశ్రమలకు దిగినటు తీర్మానం పేర్కొంటుంది విపత్కర పరిస్థితి ఇదివరకెన్నడు లేనిదై జాతీయ సత్పక్షిని పరిరక్షించుట అవసరమైనదని ఈ తీర్మానం స్పష్టపరుస్తుంది అని తెలుపుంది.

మన సరిహద్దుల రక్షణలో మరియు పౌర వ్యవస్థలో ప్రజలు ప్రదర్శిస్తున్న అపూర్వ ధైర్య సాహసాలకు తీర్మానం ప్రశంసిస్తున్నది.

తీర్మానం పూర్తి పాఠం

"ప్రస్తుత పరిస్థితి గురించి గడచిన ఒకరెండు నెలలు ఉభయసభలు పుటలోనూ జాతి అంతరంగిక వ్యవహారాలలో తీవ్రం దేశ మరో సారి పరీక్షకు గురైనదని మాకాశ్మీరు పాకిస్థానుపై చైనా ప్రభుత్వం పట్ల ఇండియా సంతోషం వ్యక్తిపరిచి మైత్రి మన్నాన్నాలతో ఉత్తరోత్తరం గా ఈ సైన్యాన్ని మన్నాన్నాలను ఉభయులు అంగీకరించిన పిదప మన దేశ సరిహద్దులలో చైనా, ఇండియాపై దాడిజరిపినదనడం తీవ్రమైనదని మన దేశ శాసిస్తున్నది

"మన పరిహద్దుల వద్ద ఉన్న భూమిని అధికారులు పరాక్రమంతో ఆక్రమిస్తున్న తీరాలనుకున్న నిశ్చయం ప్రకటిస్తున్నది. మాతృభూమి గౌరవ మర్యాదల రక్షణకై అమరులను అర్పించిన వీరులకు పక్ష తీర్మానం అర్పిస్తున్నది.

"రైతాంగ దురాక్రమణవల్ల ఏర్పడిన విపత్కర పరిస్థితిని పురస్కరించుకొని ప్రజలలో పెల్లుబికిన మహత్తరమైన తత్పక్షాన్నుకు పక్ష పార్టి స్తున్నది. ఈ విపత్కర పరిస్థితి పెదుర్కొనవలసి జాతీయ సత్పక్షిని పటిష్టపరచుటకు పోరాడుటం దేశం యావత్తు ఏకోన్ముఖం చేయడంలో దేశభక్తి పరిపూర్ణతా వివిధ వర్గాల ప్రజలలో పెల్లుబికి మహత్తరమైన తత్పక్షాన్నుకు పక్ష పార్టి స్తున్నది. ఈ తీర్మానం కృతజ్ఞతను తెలుపుంది.

పురోగమ్యమైన భారత స్వేచ్ఛాపరమగు తలపైన యావజ్జాతిరిగి దీటుగా స్వీకారం రేపింది.

"దురాక్రమణనెదుర్కొనవలసిన ఈ విపత్కర సమయంలో పెక్కు మిత్ర దేశాలు చూపిన పానుభూతికి దేశం కృతజ్ఞతాంజలిసమర్పిస్తున్నది.

"పోరాటం ఎంతగా కష్టభరితంగానీ, ఎంత సుదీర్ఘ కాలం కొనసాగనీ, పవిత్రమైన భారత భూభాగం నుంచి దురాక్రమణ దారులను పారదోలాలనే యావ భారత ప్రజల దృఢసంకల్పాన్ని ఈ పక్ష అభివ్యక్తిలో ప్రకటిస్తున్నది".

రామగుండం విద్యుచ్ఛక్తి ప్రాజెక్టుకు అమెరికా సహాయ వివరాలు

న్యూఢిల్లీ నవంబరు

రామగుండం విద్యుచ్ఛక్తి ప్రాజెక్టుకు అమెరికా ప్రభుత్వం 9.4 మిలియన్ల డాలర్లు (సుమారు 4 కోట్ల రూపాయలు) సమాన మైన విదేశీ దన్యాన్ని అప్పుగా ఇస్తున్నట్టు రాయబారి జాన్ కెనెత్ గాల్‌బ్రేత్ శుక్రవారం ఢిల్లీలో ప్రకటించారు.

ఈ ప్రాజెక్టు విద్యుత్కాలవసరాలకు 1961-62 లో 160 మెగా వాట్లు 1965-66 వాటి ఓలిని దాదాపు మూడింతలు అంటే 450 మెగావాటకు హెచ్చించాలని అంధ్రప్రదేశ్ ప్రభుత్వం యోచిస్తున్నది. ఆంధ్రప్రదేశ్ అమెరికన్ అంతరాశీయాభివృద్ధి సహాయ సంస్థ నుంచి సహాయం పొందుటలో ప్రాధాన్యం ఇవ్వవలసిన ప్రాజెక్టుగా దీనిని ప్రకటించటం జరిగింది

ఇప్పటికే అమెరికా అంతర్జాతీయాభివృద్ధి సంస్థ యు ఎస్. ఏ ఐ ఇస్తున్న ప్రణాళికలో 60 మెగావాట్లుకర్మాగారపు కేంద్రం దానికి కావలసిన బాయిలరీ తదితరం పాదుగిని కొంటారు ఇప్పటి జనరేటర్ 87.5 మెగావాట శక్తిగలది ఈ విద్యుత్ కేంద్రం కొత్తగని ప్రాంతంలో ఉన్నది ఉత్తర కాంధ్రలోని గిడిక దీనిని కలుపు కాకు ప్రాంతాలకు, నీళ్ళూరు, మంచిర్యాల ప్రాంతాలలో పారిశ్రామికాభివృద్ధికి ఈ రామగుండం కేంద్రం విద్యుచ్ఛక్తిని అందజేస్తుంది ప్రాదేశికాభివృద్ధి కావలసిన విద్యుచ్ఛక్తి కూడా చాలా వరకు దీనినుంచి లభిస్తుంది

దీనితోపాటు ఢిల్లీ "ఏ" థర్మల్ విద్యుత్ కేంద్రానికి 18 మిలియన్ల డాలర్లు యు. ఎస్ ఎ. ఐ. డి మరో అప్పు ఇస్తున్నట్లు కూడా శ్రీ గాల్‌బ్రైత్ చెప్పుకొచ్చారు.

శ్రీ గాల్‌బ్రైత్ ఈ రెండు ఋణాలను ప్రకటిస్తూ చేసిన ప్రకటనలో ఇట్లా చెప్పారు: "ఇండియా పొరుగు దేశాలతో మిత్రశక్తి బలపరచవలసిన నిరంతరావసరాన్ని గమనిస్తున్నాము. ఇది ముందెన్నటి కంటే ఇప్పుడు మరింత అవసరం. పరిశ్రమలకు తదితర అవసరాలకు శక్తిగా కావలసిన అదనపు విద్యుచ్ఛక్తి అందచేయటంలో ఈ కొత్త ఋణాలు తోడ్పడ గలవని ఆశిస్తున్నాము."

ఈ ఋణాలను యు ఎస్ ఏ ఐ డి సంస్థ ఇండియా ప్రభుత్వానికి ఇస్తుంది వీటిని 40 వత్సరాలలో తిరిగిచెల్లించవలసి ఉంటుంది. మొదటి పదేళ్లలో ఏమీ చెల్లు చేయనక్కరలేదు దీనిమీద వడీ ఉండదు అయితే కాలాన్ని పొడిగించి సంవత్సరానికి మాటికి ముప్పావలా చొప్పున వడ్డీ చెల్లించాలి. ప్రస్తుతం ఇండియా ఎదుర్కొంటున్న విదేశ ద్రవ్య ఒత్తిడిని తగ్గించటానికి ఉదేశించిన ఈ ఋణాలు ఇస్తున్నంత తేలిక వరకు మీద ఇంతవరకు మరే ప్రభుత్వమూ ఇవ్వలేదు "ఈ వరకులు భారమైనవని ఎవరు గాని అనుకొంటారని మేము తలంచము" అన్నారు అమెరికా రాయబారి

ధర్మల్ కేంద్రం ఉత్పాదన శక్తి కూడా మూడురెట్లు పెంచటానికి ఈ అప్పు తోడ్పడుతుంది నిర్మాణం పూర్తి అయినప్పుడు 213.600 కి.లో వాట్ల విద్యుత్తు ఇవ్వగలశక్తి దానికి ఏర్పడుతుంది "ఈ విద్యుచ్ఛక్తి అవసరం ఎంతగా ఉందో ఢిల్లీ ప్రజలకు ఎవరూ చెప్పనక్కరలేదు" అన్నారు రాయబారి ఈ థర్మల్ కేంద్రం ఇప్పుడు 83.600 కి.లో వాట్ల శక్తిని ఇవ్వగలదు. దీనికి ఇదివరకే కొనుగోలు అమెరికా 4.2 మిలియన్ల డాలర్లు అప్పు ఇచ్చి ఉన్నాది

ఈ కొత్త అప్పుతో ఢిల్లీ విద్యుత్ కేంద్రానికి 180 000 కి.లో వాట్ల విద్యుత్తును ఇచ్చేశక్తి దక్కుతుంది కేంద్రాన్ని నడపటానికి ఎంజిన్లు బాయిలర్లు ఎలక్ట్రికల్ పరికరాలు కొనుగోలు చేయటానికి ఈ అప్పు తోడ్పడుతుంది

అమెరికాలో 60,000 కి.లో వాట్ల శక్తిగల జనరేటర్ యూనిట్లను కూలింగ్ టవర్లు స్విచ్ గేర్లు ట్రాన్స్ ఫార్మర్లు, బొగ్గు ఎత్తి వరికరాలు, ఇంజిన్ సేవలు తదితర యంత్ర పరికరాలు కొనటానికి ఈ ఋణం దోహదం ఉపయోగ పడుతుంది

ఈ రెండు ప్రాజెక్టులకు స్థానిక ఖర్చులకు 12 కోట్ల రూపాయలు కావలసి ఉంటుందని తెలుపుతున్నారు ఇందుకు గాను పి ఎల్ 480 నిధులనుంచి అప్పులు ఇవ్వాలని యు యస్ ఏ ఐ డి యోచిస్తున్నది

అమెరికా అంతరాశీయ అభివృద్ధి సహాయసంస్థ అంతకుముందు దీనిపనకు చేస్తుండిన అభివృద్ధి పరపతినిధి ఇంత వరకు 17 నిధికి ప్రధ్యణులకు విద్యుచ్ఛక్తి పథకాలకు ఇచ్చినది.

అమెరికా సహాయంపొందిన ప్రాజెక్టులన్నీ కలిపి 2 862 మెగావాట్ల విద్యుచ్ఛక్తిని ఇవ్వగలవు అంటే మూడవ పంచవర్షాల కాలంలో కావలసిన దానిలో 45 శాతం అన్నమాట ఇదిగాక యు ఎస్ ఏ ఐ డి సంస్థ పి ఎల్ 480 నిధులనుంచి అనేక ఇతర ఋణాలు ఇచ్చింది. ఈ ఋణాలు అమెరికా డాలర్ సహాయం పొందిన ప్రాజెక్టులకు గాక ఇంకా 1200 మెగావాట్ల శక్తి గల ఇతర విద్యుత్ పథకాలకు కూడా లభించినవి.

మాజీ సైనికులను తిరిగి పిలువనంపాలి

మాజీ సేనాని జనరల్ కరియప్ప సూచన

మద్రాసు, నవంబర్ 6 (పి. టి ఐ)

అగ్రిగామి పోరాటబలాలను యుద్ధ రేఖకు వెనుక సమాయత్త కార్యక్రమాలు నిర్వహించుటకు రణరంగానికి తరలి రావాలని, మాజీ సైనికులకు మాజీ సేనాని జనరల్ కరియప్ప విన్నవించారు

అత్యావశ్యకమైతే రణంలో విదేశాలలో ఉన్న భారత సైనికులను వెంటనే స్వదేశానికి పిలువవలసిందని మా దా అయన సూచించారు

యన్ సి. సి ప్రస్తుత రూపానికి స్వస్తి చెప్పి దానికి అదులు ఎన్ సి. సి రైఫిల్స్ దళాలను పర్వతపు దేశంలోకి పంపి కాలేజీలలోకు కారిక బలం దృష్ట్యా అర్హులైన కాందరు తన్నవి సరిగా శిక్షణ విధించాలని అయన సూచించారు.

పేపాలో భూటాన్, సిక్కిం, మరి ముఖ్యంగా అస్సాంలోని మన సరిహద్దు రక్షణ శ్రేణులను మరింత పటిష్టం చేయ వలసిన అగత్యం ఉన్నదని అయన అన్నారు.

మరింత శీఘ్రగతిలో ఇండియాకు సరఫరాలు

పూర్తిగా పాయవడగలమని అమెరికన్ విమానరవాణా సంస్థల సమాఖ్య హామీ

వాషింగటన్, నవంబర్ 6 (ఎ పి)

శీఘ్రగతిలో ఇండియాకు సరఫరాలను అందజేయడంలో తమ భారీ రవాణావిమానాలను ఉపయోగించుటలో సంసిద్ధులని విమాన రవాణాసంస్థల సమాఖ్య విన్న వించారు

ఈ సమాఖ్య ప్రెసిడెంటు అమెరికా రక్షణ విదేశాంగశాఖలకు భారత రాయబార కార్యాలయానికి తాము చేయగల సహాయాన్ని తెలియచేశాయి

వాషింగటన్ ఇంటర్వ్యూలో మాదిరి అయి భారీ విమానాలు ఇప్పుడే సంసిద్ధంగా ఉన్నాయని మరికొన్ని త్వరలో సిద్ధ పరుచగలమని ఆ సమాఖ్య సంచిత ఖాతా గుముంలో పేర్కొన్నది.

చైనా దురాక్రమణను తిప్పికొట్టే యత్నంలో ఇండియాకు సహాయాన్ని అందచేయాలనే తమ వాగ్దానాన్ని నెరవేర్చుటకు కార్యాలు తమ సర్వశక్తులు వినియోగించుటకు అవసరమైతే మరికొన్ని అదనపు విమానాలను కూడా సమకూర్చగలమని ఈ సంస్థ పేర్కొన్నది.

సత్వరమే అణ్వాస్త్ర పరీక్ష నిషేధ ఒప్పందం

కెన్నెడీ ప్రకటన జరగాలి

వాషింగటన్ నవంబరు 6

నవిఫిక్ మహాసముద్రాలలో వాస్తవం అణ్వాయుధ పరీక్షలు పూర్తి అయి పోయినవని పెర్కొనడాటు కెన్నెడీ వాగ్ధాటిస్తూ "ఫలప్రదంగా పరీక్షలు పర్యావరణలో అణ్వాయుధ నిషేధపు ఒడంబడికకు" అంగీకరించవలసిన దని పోలియట్ యూనియన్‌కు మళ్ళా విజ్ఞప్తి చేశారు

అణ్వాయుధ పరీక్షలగురించి అయన ప్రకటనచేస్తూ దానిలో ఇలా పేర్కొన్నారు "భవిష్యత్ రాత్రి జరిగిన పరీక్షలో జాన్‌స్టన్ దీవిలో ఇప్పటి వరకు ఒప్పించిన అమెరికన్ అణ్వాయుధ పరీక్షలు పూర్తి అయాయి కేవలం పరీక్షలు పూర్తి అయినవి అణ్వాయుధ పరీక్షలు పొగుపుకున్నాయి వీటినుంచి రేడియో ధార్మిక ధూళి పైకి రాదు.

"వచ్చే వెల్లో మనకు ఫలప్రదమైన అణ్వాయుధ పరీక్షల నిషేధపు ఒడంబడిక కుదుర్చుకోగలుగుతామని ఆశ దువల్ల వాతావరణంలో ఈ పరీక్షలు లేకుండా పోతాయని ఆశిస్తున్నాము".

తన పోలియట్ యూనియన్‌కు మార్చి 26 వ తేదిన చేసిన ప్రతిపాదన అట్లాగే వుందని కూడా అయన అన్నారు.

గతంలో కూడిన అణు పరీక్షల నిషేధపు ఒడంబడికమీద పోలియట్ యూనియన్ సంతకం చేసినట్లయితే ఇక కొంది రోజులలో అమెరికా పార్లమెంటుచేసున్న నిరసనను అరవడం మానివేస్తుంది అనుడు శ్రీ కెన్నెడీ చేసిన వ్యాఖ్యానం.

ఉభయ పక్షాలవారికి వీలైన మార్గాలన్నింటిని బాలు పోలియట్ వాయిదాలు నిరాకరించేటట్లయితే అప్పుడు మనం స్వేచ్ఛా ప్రపంచం రక్షణకు కావలసినంతగా ఆయుధాలను అట్లే పెట్టకొనడం తప్ప గత్యంతరం లేదు," అని అయన అమెరికాకు మార్చి 26 వ తేదిన చేసిన ప్రకటనలో పేర్కొన్నారు. దానిలో "పోలియట్ యూనియన్ తొలిగా అణ్వాయుధ పరీక్షలు మొదలు పెట్టినట్లయితే 1961 చివరి నాటికంటే రెండు వేలరాటు 40 శాతం అణ్వాయుధ పరీక్షలు జరిపింది" అని శ్రీ కెన్నెడీ ఉదాహరించారు

ఈ అధికారంపాడు అయన చేసిన ప్రకటన పాఠం ఇది:

"జూన్ 5 దీనివద్ద నేటి తరయం అకాశంలో పేలిన అయుధ పరీక్షలో ప్రస్తుతం మనం తలపెట్టిన జాగ్రత్తలలో పేలిన అణ్వాయుధ పరీక్షలు అవరయాయి. రేడియో ధార్మిక ధూళి లేకుండా నేలలో పేలిన అణ్వాయుధ పరీక్షలు కొనసాగుతున్నాయి

'పర్యవసానంగా అణ్వాయుధ పరీక్షలు లేకుండా చేసేటట్టుగా పర్యావరణలో తమ పక్షపాతమైన అణ్వాయుధపరీక్షల నిషేధపు ఒడంబడికకు దేశాలుగలుగుతామని ఆశిస్తున్నాము. యుద్ధ పరిజ్ఞానంలేకుండా అతరరాజ్యాలు యోగ్యమైన నిరాయుధీకరణ పద్ధతులు చేయుటలో జాగరూకత మొదలుపెట్టి అణ్వాయుధ పరీక్షలు నిషేధపు ఒడంబడికకు ముఖ్యంగా జరగవలసిన మొదటిదని ఫలప్రదంగా తదితరులు అణ్వాయుధపరీక్షల నిషేధపు ఒడంబడికకు పోలియట్ యూనియన్ అంగీకరించేటట్లయితే. ఇక పై అణ్వాయుధ పరీక్షలు అంతకుండా ఉంటాయని గమార్చి 26 తేదీన చెప్పాను. అందుకు ఇప్పటికీ అంగీకరిస్తున్నాను. అటువంటి ఒడంబడికలోనం మనం కాయకల్పులు కృషి చేస్తాం. మిగతావారందరూ కూడా అలాగే చేస్తారని ఆశిస్తున్నాం."

అయిన పత్రికలకాళా కార్యదర్శి పియర్ సాలింజర్ ఈ ప్రకటనకు పత్రికావిలేఖరులకు వదిలి వివరించారు

అణ్వాయుధపరీక్షలనిషేధించడంకంటే అత్యవసరమైనది అమెరికా ప్రభుత్వం ఎల్లప్పుడూ కాపాడుతున్నదని శ్రీ సాలింజర్ చెప్పారు.

"అత్యవసరం ఇప్పటికీ ఉంది. ఇప్పుడు ఇంకా అత్యవసరం" అన్నారు శ్రీ సాలింజర్.

పోలియట్ యూనియన్ ప్రస్తుతం కాకాపరణంలో కొన్ని అణ్వాయుధ పరీక్షలు జరుపుతున్నదని శ్రీ సాలింజర్ చెప్పి ఇంకా ఇలా అన్నారు. "మనం అప్రమత్తంగా ఉండవలసిందే, కాని, ఒడంబడిక కుదిరేటట్టు ప్రయత్నిస్తూ ఉండటం మన ముఖ్య కర్తవ్యం."

క్యూబా పరిస్థితిగురించి పెన్నిడెంటు కెన్నెడీ అన్నదు 26వ తేదీన సోవియట్ ప్రధాని క్రుశ్చేవ్‌కు ప్రకటనలేఖ రంగతి పత్రికావిలేఖరులు, దానిలో శ్రీ కెన్నెడీ చెప్పినది ఇది.

"వేలమీద ఆకాశంలోను కూడా పర్యవేక్షణ విలయే అణ్వాయుధాలు శీఘ్రగతిని కొంచెంగా నిర్మించబడ్డ గాందడంవల్ల పర్యవసిన సమస్యల గురించి అణ్వాయుధ పరీక్షల నిషేధపు ఒడంబడికకోరం జరుగుతున్న చర్చల పై ప్రభావం గురించి మనం ముఖ్యంగా శీఘ్ర పరిహారాలకుగాను పెట్టాలి".

పెన్నిడెంటు కెన్నెడీ ప్రకటన తరువాత అమెరికా పరిశీలకుడు జాన్ స్టన్ దీవిలో అణ్వాయుధ పరీక్షలను నిర్వహిస్తున్నామంటూ ఈ క్రింది ప్రకటన చేశారు.

ప్రస్తుతం తలపెట్టిన అణ్వాయుధ పరీక్షలు సమాప్తమయినవని పెన్నిడెంటు ప్రకటించారు జాన్‌స్టన్ దీవిలో పరీక్షలకోసం నిర్మించిన స్థావరాలను నవంబరు 4వ తేదీన హవాయి కాలమాన ప్రకారం ఉదయం 8-30 నిమిషాలకు తీసివేశారు

చైనా దురాక్రమణను గర్హిస్తూ ఇండియాకు సమర్థన

ప్రధానికి మరికొన్ని దేశాల ప్రభుత్వాధి నేతల సందేశాలు

చైనా దురాక్రమణను తిప్పికొట్టే విషయంలో ఇండియా పైకి రిని సమర్థిస్తూ విదేశాల అధినేతల వద్దనుంచి మరికొన్ని సందేశాలు ప్రధాని నెహ్రూకు అందినవి

జపాన్ ప్రధాని తన సందేశంలో ఈ క్రింది విధంగా పేర్కొన్నారు.

'మీ దేశం పరిహద్దులో పర్వతపు విషమపరిస్థితిని గురించి మీరు జారీచేసిన లేఖ నాకు అందింది మీ లేఖను నేను శ్రద్ధతో చదివాను నేను యూరప్ పర్యటనకు బయలుదేరడానికి ముందు మీ పరిస్థితిని నా పైభరిని మీకు తెలియచేయ దలిచాను

'అంతరాశీయ పరిజ్ఞానాన్ని బట్టి నా తీయుతంగా పరిష్కారి చుకోవాలనే మీ నాకాంక్షను జపాన్ విశ్వసిస్తున్నది నా దేశానికు పేదుకూడా జపాన్ విశ్వాసం ఇదే

కమ్యూనిస్ట్ చైనా శాంతిమార్గాలను విడనాడి, మీ దేశంపై భారీదాడుల చాడి దేయడం చాలా విచారకరం ఈ సందర్భంలో నా పరిపూర్ణ సానుభూతిని మీకు తెలుపుతున్నాను

ఫ్రెంచ్ సందేశం

జనరల్ ప్రధాని పిన్నే భావన్న ఫ్రెంచ్ ఒక సందేశాన్ని పంపుతూ ఈ క్రింది విధంగా పేర్కొన్నారు:

"మీ దేశానికి అత్యంత గోప్యమైన విపత్కర పరిస్థితి పర్వతపు ఈ సమయంలో మా సంపూర్ణ సానుభూతిని మీకు తెలుపుతున్నాము

పంజాబ్ అసెంబ్లీ అకాలీపార్టీలో చీలికలు

చండీగఢ్, నవంబర్ 6 (పి టి ఐ)

పంజాబ్ విధాన సభలోని 19 మంది సభ్యులుగల అకాలీపార్టీ రెండు వర్గాలుగా చీలిపోయింది.

ఎంత ప్రతిపాదించినా అకాలీదళ్ ముఖ్యుడు పెండిన 19 మంది సభ్యులు శ్రీ సర్దార్ అర్జున్‌సింగ్ తలో తమ పాయకు దిగా ఎన్నుకొన్నారు

తమకు ప్రత్యేక స్థానాలమర్పాటు చేయాల్సిందని ప్రభుత్వానికి ఒక లేఖను పంపారు.

శ్రీ సర్దార్ జాతాసింగ్ అయాల్ పూరిని అధ్యాయకుడుగాను సర్దార్ మురతన్ సింగ్ కార్యదర్శిగాను సర్దార్ జగ్ తన్ సింగ్ గొగియాని చీఫ్ విప్ గాను ఎన్నుకొన్నారు.

మంత్రుల పర్యటనలు

ముఖ్యమంత్రి డాక్టర్ ఎన్ సంజీవ రెడ్డి, నవంబరు 9 వ తేదీన కా. 9 25 గంటలకు రైలుదిగి విజయవాడకు వెళ్తారు. నవంబరు 12 వ. తేదీ ఉ. 5 40 గంటలకు హైదరాబాదుకు తిరిగివస్తారు.

* * *

రవాణా, కమ్యూనికేషనులశాఖ మంత్రి శ్రీ మీర్ అహ్మద్ అలీఖాన్, నవంబరు 10 వ తేదీన ఉ. 8 00 గంటలకు రైలు దేరి మన్యకల్లి వెళ్లారు. అక్కడి నుంచి కర్నూలు, బనగానపల్లి కు చెళ్ళి, నవంబరు 14 వ తేదీ ను. 1 00 గంటకు హైదరాబాదుకు తిరిగివస్తారు.

* * *

ఆర్థిక వ్యవహారాల శాఖ మంత్రి శ్రీ కె. బ్రహ్మానందరెడ్డి, నవంబరు 11 వ తేదీన కా. 9 10 గంటలకు రైలుదేరి, కర్నూలుకు వెళ్లారు అక్కడినుండి హైదరాబాదుకు అనంతపురం ఉరవకొండ, రాయదుర్గంలకు వెళ్ళి, నవంబరు 16 వ తేదీ ఉ 5 40 గంటలకు హైదరాబాదుకు తిరిగి వస్తారు.

నవంబరు 15 వ తేదీన కా. 6 45 గంటలకు రైలుదిగి విజయవాడ, నెల్లూరు (గుంటూరు జిల్లా) లకు వెళ్ళి నవంబరు 17 వ తేదీన ఉ. 5 40 గంటలకు హైదరాబాదుకు తిరిగివస్తారు.

* * *

పరిశ్రమలశాఖమంత్రి శ్రీ టి. ఎన్. లక్ష్మీనరసయ్య, నవంబరు 7 వ తేదీన మ 1 00 గంటకు రైలు దేరి ఇబ్రాహింపట్నం వెళారు అదే రోజు రా 7 00 గంటలకు తిరిగి అబ్బాయిలకు వస్తారు.

రాజమండ్రి మున్సిపల్ ప్రాథమిక ఉపాధ్యాయ సంఘం

ద్వితీయ వార్షిక సమావేశం

ఆంధ్రభూమి విలేఖరి

రాజమండ్రి, నవంబర్ 6

రాజమండ్రి పురపాలక సంఘంలోని ప్రాథమిక పాఠశాలల ఉపాధ్యాయ సంఘ ద్వితీయ వార్షిక సమావేశ నిన్నటిరోజున పురపాలక సంఘ సమావేశ మందిరంలో విద్యాశాఖ డిప్యూటీ డైరెక్టరు శ్రీ వి. రామచంద్రరావు అధ్యక్షతన జరిగింది

సమావేశాన్ని ప్రారంభిస్తూ మున్సిపల్ కమిషనర్ శ్రీ జాహిద్ అలీ నిర్బంధ ప్రాథమిక విద్య అమలు పరచబడుతూవున్న యీ తరుణంలో జాతీయ రాష్ట్ర పౌరుల ప్రాథమిక పాఠశాలల మెండు కార్యభారతనలో ఉపాధ్యాయులు పెట్టింది పేరు. రాజకీయ రంగంలో కార్యం పాల్గొనాలంటే శ్రద్ధతను రాష్ట్రరోయలానికి కేటాయించి కేవలం రంగాల నిర్వహిస్తున్నంత కాలం ఉపకరిస్తుంది. అయితే వారు రేయక్షణికంగా పనిని పాల్గొనేవారు

సమధి కోత్సాహంతో రక్షణ నిధికి ప్రజల విరాళాలు

న్యూఢిల్లీ

రక్షణనిధికింద ఇతరవరకూ కేంద్ర ఆర్థికమంత్రి శాస్త్రియాయానికి 11లక్షల రూపాయల రొక్కం 12 వందల గ్రాములు బంగారం అందింది.

కేంద్ర విద్యాశాఖ మంత్రి వరిశోధన, పాఠ్యపుస్తకాల వ్యవహారాల మంత్రిత్వశాఖలో ఉద్యోగుల 9 వేల 214 రూపాయలను రక్షణనిధికి సమర్పించారు. కేంద్రమంత్రి భాగ్యవిహార్ బహుమానాన్ కబీర్ స్వంతగాయిచ్చిన 2 వేల రూపాయలు కూడా చేరిపశ్చాయి.

రెవెన్యూరు ఉద్యోగులు ఒక చేతశాన్ని. రైల్వేశాఖ మంత్రిత్వశాఖలోని ఉద్యోగులు 5 వేల రూపాయలను మొదటిత్రాన్నింద రిజర్వుబ్యాంకులో రక్షణనిధికి అందచేసారు.

ఆర్థిక మంత్రిత్వశాఖ, ఆర్థిక వ్యవహారాల విభాగంలో పనిచేస్తున్న ఉద్యోగులు రూ. 9,510/లను విరాళంగా యిచ్చారు.

జాతీయ ఉత్పాదకమండలి ఉద్యోగులు తమ ఒక రోజు వేతనాన్ని విరాళంగా యివ్వనున్నారని విశ్వసించారు.

జంబాబు యా తీగ్రుల శాఖ ఉపమంత్రి శ్రీ శాదారి హరిరామ్ తమ వెంకటంలో నెలమొత్తం రు. 490/లను రక్షణనిధికి సమర్పించారు.

అత్యవసర పరిస్థితి అంతమయ్యేవరకూ 100 రూపాయల చొప్పున రక్షణనిధికి పంచగ అంశము విరాళాలు ప్రకటించారు.

కాంగ్రెసుగర ఉన్న కైతురూపాయ అత్యవసరంలోని రోగులు రు. 101/లను రక్షణనిధికి సమర్పించారు

జయపూర్

పిలాని విద్యాసంస్థలోని విద్యార్థులు అత్యావశ్యక పిల్లలకి 20 వేల రూపాయలను మూడు బంగారు ఉంగరాలను రక్షణనిధికి సమర్పించారు.

కైరా దురాక్రమణ రాయంతో పోరాడటానికి కాను నిర్మాణాన్నట్లు తమ సంస్థలోని యస్. పి. పి. దళ సభ్యులు హామీనిచ్చారు.

కాన్పూర్ వ్యవహారాయ, కర్మాగారాల కైరక్టరేటులో పని చేస్తున్న ఉద్యోగులు, తమ నెల జీతంలో 5.10 శాతం మొత్తంలో జాతీయ రక్షణ పథకాలకు విరాళంగా యివ్వనున్నారు.

ప్రతిపక్షం ఒక అధికారం కాదు పని చేసి అతనిగా సంపాదించిన ఆ డబ్బును రక్షణనిధికి విరాళంగా యివ్వనున్నారు కర్మాగారాలు ఉద్యోగులు నిర్ణయించారు

కర్నూల్ వర్తకులు రు 2101ల ప్రాచీను రక్షణనిధి విరాళంగా పంపించారు.

కర్నూల్ ప్రభుత్వ పాంతిక పన్నుల శాఖలు పిల్లంది తమ రక్షణ పైనిధుల పరోపకార్థ దానం చేయడానికి నిశ్చయించారు.

జంబేగార తమ ఒక రోజు వేతనాన్ని కూడా రక్షణనిధికి సమర్పించారు. అదేపాఠశాలలోని అధ్యాపకుడు శ్రీ యస్. యం. పుణర్జీ తమ నెల జీతాన్ని సమర్పించారు. కుమారి పటణ పరిధిలు మొదటి కింద వెయ్యి రూపాయలను రక్షణ నిధికిచ్చారు.

జిలా పరిషత్ శాఖ శాస్త్రాలయం, గ్రామీణ రేడియో పరిషత్ శాస్త్రాలయం, జిలా పాఠశాల సంస్థ శాస్త్రాలయాల వారు తమ ఒక రోజు వేతనాన్ని విరాళంగా యిచ్చారు.

అనకాపల్లి పాఠశాల ఉపాధ్యాయుల సహకార బ్యాంకు పిల్లంది రు. 101 లను విరాళంగా సమర్పించారు. కర్నూల్ కైరులో ఉన్న ఒక కైదీ రు 5/-లను విరాళంగా యిచ్చారు.

కిరీంనగర్ ప్రజల ముందంజ

కరీ-నగర్, నవంబర్ 6 ఎ యస్.యస్.)

జాతీయరక్షణనిధికి విరాళాలను యిచ్చి దురాక్రమణదారులను గెంటివేసి పోరాటాన్ని లక్ష్యాలను తోడ్పడాలిందని ప్రధాని శ్రీ నెహ్రూ పిలుపు విజ్ఞప్తిని పురస్కరించుకొని, కరీంనగర ప్రజలు ఉత్సాహంతో విరాళాలను సమర్పించడానికి ముందుకువస్తున్నారు. దురాక్రమణ అంతమయ్యేవరకూ తమ కేక్ వేతనంనుండి 1 శాతం ధనాన్ని ప్రతినెల రక్షణనిధికి విరాళంగా యివ్వనున్నారని జిల్లా కలెక్టరు ప్రకటించారు

పెద్దపల్లి వాసి పమిత, అక్కడ ఒక రు 25వ తేదీ సమాచేళ్ళు 'పట్టింగ్' రుసుము మొత్తం రు. 190/ లను రక్షణ నిధికి విరాళంగా యిచ్చింది.

అదేవిధంగా భీమదేవరపల్లి, మహాదేవపూర్ సమితులు కూడా తమ పెట్టిగ అలవెన్సును విరాళంగా యిచ్చారు. మిగిలిన సమితులుకూడా ఈవిధంగానే యిస్తామని చెప్పడించారు.

జగిత్యాల కాపాసిల్ ఆఫీసు పిల్లంది తమ ఒక నెల వేతనాన్ని అరు వాయిదాలలో రక్షణనిధి యివ్వగిచ్చయిందారు. కలెక్టరు ఆఫీసువారుకూడా తమ ఒకరోజు వేతనాన్ని విరాళంగా యివ్వగలమని హామీనిచ్చారు.

కరీంనగర్ వారు అసోసియేషన్ వారు రు. 600/- లను విరాళంగా యివ్వడమేగాక 11 బంగారు ఉంగరాలు అమ్మకూడా సమర్పించారు.

కైరా దురాక్రమణదారులను గెంటి వేయడానికి ప్రభుత్వం గైకొన్న కర్తవ్యాలకు సంపూర్ణంగా సమర్థిస్తూ ఒక తీర్మానాన్ని కూడా చేసారు.

దేశరక్షణకై ఎటి క్యాంగ్రెస్సైనా చేయడానికి కామంగా సిద్ధంగాఉన్నట్లు కళాశాల విద్యార్థి యూనియన్, పిల్లంది ప్రకటించారు.

తమ ఒకరోజు వేతనాన్ని రక్షణనిధికి విరాళంగాయివ్వడానికి కళాశాల విద్యార్థి యూనియన్ పిల్లంది నిర్ణయించింది.

మా కృష్ణా మి రక్షణకై తమ పొదాలను కైతం క్యాంగ్రెసేయటానికి నిశ్చయించారని తెలుపుతూ 800 మంది విద్యార్థులు జాతీయరక్షణ ప్రతిజ్ఞ పత్రంపై సంతకంచేసి ప్రధాని శ్రీ నెహ్రూకు పంపారు.

ప్రతి విద్యార్థిదగ్గర ఒక్కొక్క రూపాయిచొప్పున రక్షణనిధికి విరాళాన్నికూడా పోగుచేస్తున్నారు.

ఫ్లాపిన రోటరీక్లబ్ వారు రు. 116/- లను విరాళంగాయిస్తూ, రక్షణనిధికి యింకా పెద్దమొత్తాలతో విరాళాలను పోగుచేయడానికి కార్యక్రమాన్ని రూపొందిస్తున్నారు.

మెదక్ జిల్లా పరిషత్ అధ్యక్షుని విరాళం

హైదరాబాదు, నవంబర్ 6 ఎ.ఎస్.ఎస్.

మెదక్ జిల్లా పరిషత్ అధ్యక్షులు శ్రీ యం. కాగారెడ్డి తమ వేతనంలో రూ. 800/లను జాతీయరక్షణనిధికి సమర్పించదలచినట్లు ఇక్కడ జరిగిన ఒక సమావేశంలో ప్రకటించారు.

ఆదేవిధంగా 16 మంది జిల్లాపరిషత్ సభ్యులు, కూడా ప్రతిజ్ఞ చేసారు. వంద రూపాయలచొప్పున విరాళంగా యివ్వగలమని ప్రకటించారు.

మిర్యాలగూడ జిల్లాపరిషత్‌లోని అందరు పరిషత్ సభ్యులు తమ పిట్టింగ్ ఫీజును రక్షణ నిధికి సమర్పించడానికి నిశ్చయించారు.

మెదక్ జిల్లా కలెక్టరు ఆయన సిబ్బంది తమ ఒకరోజు వేతనాన్ని విరాళంగా యిస్తామని ప్రకటించారు

మెదక్ జిల్లా పరిషత్ 26 వేల రూపాయలను విరాళంగా సమర్పించింది.

ఏలూరులో 10 వేలకు పైగా వసూలు

లక్షకు పైగా విరాళాలు చేకరించాలని డి. ఏ పి. సంకల్పం

ఏలూరు, నవంబరు 6

దుష్ట కైరా దురాక్రమణ విరోధ దినోత్సవ సందర్భంగా ఈనెల 1 వ తేదీ పాయంకాలం గంటకు జిల్లా కాంగ్రెస్ భవనములద్ద ముగిసిన కైరీ మీట్ శ్రీ వరదారావెట్టి సూర్యనారాయణ గారి అధ్యక్షతను జిల్లా కాంగ్రెస్ యాత్ర మాస్యమున గొప్ప ఆవేశంగనపర జరిగినది.

సభలో జిల్లాకాంగ్రెస్ కార్యదర్శులు శ్రీ గుడి మెట్ల గంగరాజు గారు శ్రీ మాలే వెంకట నారాయణగారు శ్రీ కిరిపల్లి సత్యనారాయణ గారు శ్రీ మదక అప్పలస్వామి వర్తకశాఖ సంఘ కార్యదర్శి శ్రీ చలుపాటి సత్యనారాయణ గారు శ్రీ రామ ప్రసాద్ గారులు ఉపన్యసిస్తూ మన మాతృభూమిని కమ్యూనిస్టు కైరా వలన సంక్షభించిన ప్రమాద పరిస్థితులను ప్రజలందరు ఒక్కటై ఎదిరించాలనియు అందుకు, ధన, కనక, విద్య, బాహాబాహి ద్వారా "రక్షణ నిధికై" తోడ్పడ గోరుచు ప్రతిపాదించినారు.

సభానంతరమున శ్రీ మాలే వెంకట నారాయణగారు మాట్లాడుచు స్థానిక కాంగ్రెస్ వారుచు చెప్పినట్లు పలి తముగా ఏలూరులోని వారాలు రక్షణ నిధికై యిచ్చిన యీదినుండి మొత్తము లను చదివి వినిపించిరి.

శ్రీ అబూరి బాపిరెడు 1116-00 ఏలూరు జాతీయ జ్యూట్ లేబర్ యూనియన్ 8500-00 జ్యూటమిల్ మేనేజ్ మెంటు 8500-00 జాతీయ ప్రెస్ వర్కర్సు యూనియన్ 1000-00 పని ఎంప్లాయీస్ యూనియన్ 116-00 పేట్ కేటమిల్ అండులో 101-00 శ్రీ చలుపాటి సత్యనారాయణ 116-00 శ్రీ కుడుపల్లి అంజనేయులు తలుపాటి సత్యనారాయణ 26-00 కూరగాయల వర్తక సంఘము 116-00 మాతలపాటి శ్రీ హరిరావు 10-00 శ్రీ లింగగుడ్లు శ్రీ రామప్రసాద్ 25-00 శ్రీ మోత సుబ్బారావు 26-00 వ గో. కాం. కార్యాలయ కార్యకర్త పూర్ణ మహాంకాళీరావు 5-00 శ్రీ జాబురలక్ష్మయ్య అండ్ కంపెనీ 2-00 శ్రీ పలుకర్తి అప్పయ్య సైకిల్ వాచర్ 1-00.

ఇవిగాక ఈ సందర్భంలో జిల్లా కాంగ్రెసు అధ్యక్షులు శ్రీ కలిదిండి విజయ వరదంపోరాజు పరిషత్ అధ్యక్షులు శ్రీ అబూరి బాపిరెడు జిల్లాలో కనీసం లక్ష రూపాయిలకు తక్కువ గాకుండ వసూలు చేసి కార్యరీతి పహించి పని చేయుదుమన్నారనియు యిందుకు ప్రజలందరు, కాంగ్రెసు కార్యకర్తలు తోడ్పడ వలసినదిగా కోరడమైనది.

మునిసిపల్ జాతీయ వర్కర్సు యూనియన్ 50-00 పిరిమా యజమానుల సంఘంవారు కిరోజుల మాటిపి

రక్త దానం ఇవ్వదలచిన వారి జాబితాల తయారీ

ఆస్పత్రులకు ప్రభుత్వ ఆదేశం

(ఆంధ్రభూమి ప్రతినిధి)

హైదరాబాదు, నవంబరు 6

ఉత్తర సరిహద్దులలో పోరాడుతున్న మన సైనికులకు రక్తదానం చేయదలచిన పిరిమ పడుతున్న వలంటీర్ల జాబితాలను తయారు చేయవలసిందని రక్తదాన స్వీకరణకు వసతిమున్న ఆస్పత్రులకు రాష్ట్రప్రభుత్వం నేడు కోరినట్టు అధికారికంగా తెలియ వచ్చింది.

పిలాని గూర్చిపులకు చెందిన రక్తం అవసరమైనప్పుడు త్వరితంగా రక్తదానం స్వీకరించడానికి వీలువుండే విధంగా వలెంటీర్లను గూర్చిపు వారిగా రిజిస్టరు చేసి అకాశాలను కూడా పరిశీలించ వలసిందని ఆస్పత్రులను కోరడం జరిగింది, దాదాపుగా స్వీకరించిన రక్తం నుంచి ప్లాజ్మా తయారు చేయడానికి అవసరమైన యంత్రసామగ్రిని పేర్కొంటే విషయమై వగరంలో అధికారులు పరిశీలన జరుపుతున్నారు. రక్తంకన్నా ప్లాజ్మా వేలల తరలకి నిలువ వుంటుంది. పైగా రవాణా కూడా సులభమని అంటున్నారు.

పరిహర్దులలోవున్న సైనికుల కొరకు ఎంత రక్తం అవసరమైనా సరఫరా చేయగలమని అధికారులు ప్రకటించారు. మరి మిలిటరీ అస్పత్రికి తెలియచేశారు.

రక్తదానం చేయవలసిందిగా రాష్ట్ర ఆరోగ్యశాఖ మంత్రి శ్రీ వై. విశ్వనాథ్ పత్రికాముఖంగా ప్రజలకు విజ్ఞప్తి చేసినప్పటికి నగరంలోను, జిల్లాల లోను వందలాది వలెంటీర్ల రక్తదానం చేసేనిమిత్తం ఆస్పత్రులకు వస్తున్నారు

రక్తదానం స్వీకరించడమే కాక అవసరమైనప్పుడు పిలువవలసిందిగా ఆస్పత్రి అధికారులు వలెంటీర్ల జాబితాలను కూడా తయారు చేయడం ప్రారంభించారు. ఉస్మానియా జనరల్ ఆస్పత్రి గాంధీ ఆస్పత్రులలో యిదివరకే వందల సంఖ్యలో వలెంటీర్ల పేర్లు రిజిస్టరు చేయడం జరిగింది.

గుంటూరు మున్సిపల్ సిబ్బంది విరాళాలు

గుంటూరు, నవంబర్ 6

గుంటూరు పురపాలక సంఘ మునిసిపాలిటీ ఎంప్లాయీస్ ఎసోసియేషన్ ఆధ్వర్యాన ఈనెల 31 తేదీ వాయిదా కాలము 5-00 గంటలకు గుంటూరు మునిసిపాలిటీలో పనిచేస్తున్న తరగతుల ఉద్యోగుల సమావేశం శ్రీ ఓ. సూర్యనారాయణరావు మునిసిపల్ కమిషనర్ అండ్ ప్రెసిడెంటు అధికారుగారి అధ్యక్షతనజరిగింది.

సంఘ అధ్యక్షులు శ్రీ కొన్నలగడ్డ వీరాంజనేయ శాస్త్రిగారు వివిధ పరిపాలనాధికారులు అనగా మునిసిపల్ ఎంప్లాయీస్ యూనిక్ హెల్పులాగా ఉద్యోగులు, పబ్లిక్ హెల్త్ మెడికల్ డిపార్టుమెంటు వారు కలసి మొత్తం 641 రూపాయలు యిచ్చినట్లు వివరించారు.

శ్రీ వి. సూర్యనారాయణరావు గారు (మునిసిపల్ స్పెషల్ ఆఫీసరు) దేశం కొరకు అత్యంత క్లిష్టదశలో ఉన్నదని పొరుగుదేశమైన కైరా మనపై దురాక్రమణదాడి మాతృదేశాన్ని పాలించుచున్న సమయంలో ఉద్యోగులందరూ ఉత్సాహంతో ముందుకువచ్చి అధికంగా ఆర్థికంగా సాయంచేయాలని విజ్ఞప్తి చేశారు. వ్యవస్థితం చేసి యీసమావేశం శ్యాగంచెసి 641 రూపాయల విరాళం వసూలుచేసినందుకు ఉద్యోగుల సంపన్నతిని పరిశీలించి టీచరు తదితర ఉద్యోగులుకూడా ఆలాంటివికరణను చూసి మరింత డబ్బును జాతీయరక్షణ నిధికి వంపాలని కోరారు. తాము ఆఫీసుల్లోకాటు వసూలు మొత్తంకాక మరి 84 రూపాయలు సంఘ కోశాధికారి శ్రీ కె. కృష్ణమూర్తిగారికి యిచ్చారు. మొత్తం 575 రూపాయలు కోశాధికారి జాతీయ రక్షణనిధికి ఎమ్. ఓ. ద్వారా పంపుతున్నారు.

మున్సిపల్ మిడిల్ స్కూల్ విద్యార్థుల విరాళం

అగిరిపోర- మునిసిపల్మిడిల్ స్కూల్ విద్యార్థులు జాతీయ రక్షణ నిధికి రెండవ పారిగా 42/- లను విరాళములు ద్వారా వసూలు చేసి 5-11-62 న జాతీయ రక్షణ నిధికి అభ్యర్థులైన శ్రీ జవహర్ లాల్ నెహ్రూ గారి పేర మనియార్డరు చేసారు.

రాబోయే సంవత్సరానికి రు. 10 లక్షల ఖర్చుకు రాష్ట్రం ఆమోదం

హైదరాబాదు, నవంబర్ 6

1962-63 రాబోయే సంవత్సరానికి యీ ఉద్యమంలో పరిశీలించి, మొన్న రాగి, ముక్కలొన్న, వేరుశెనగ పంటలు 1962-63 రాబోయే సమయంలో వుంటాయి.

పైన తెలిపిన పంటలేగాక తమ జిల్లాలో ఇతర ఆహారపంటలు పండించడానికి అవకాశముందని తెలుపుతూ, జిల్లా వ్యవసాయాధికారులు కూడా చేర్చవలెను.

1962 ఖరీఫ్ పంట సమయంలో ఈ పథకం అమలుకై పంచాయతీ సమితులు, జిల్లాపరిషత్తులలో గ్రామీణ పెద్దల సర్కిల్ లో ఒక్కొక్క గ్రామాన్ని నిర్ణయించాయి. పంచాయతీ సమితులు పథకాలను మొదటిదశ జిల్లాలలో జిల్లా వ్యవసాయాధికారులు గ్రామాలను నిర్ణయించారు. ఇదే విధానాన్ని 1962-63 రాబోయేటంటకు కూడా అమలు జరుపుతారు. గ్రామాలను నిర్ణయించేటప్పుడు కాలువలు చెరువులు కాపులుకుంటి కాలిపంక పిటిపంకపంగం గ్రామాలను ప్రాముఖ్యతనిస్తారు. గ్రామాలను ఎన్నిక చేసేటప్పుడు వేరు పెసరగడ, ఆహార పంటలను పండించే కాటి పి లై పంతగా ప్రాముఖ్యత నిస్తారు. తీవ్రతర వ్యవసాయ కార్యక్రమం క్రింద కుటుంబ మొదటిదశ క్లాసులు చేసి పశ్చిమ గోదావరి జిల్లాలో యీ పథకాన్ని పరిపుష్టం జరిగినది. వేరుశెనగ పొగుకు ఆ ప్రాంతం మొత్తంలో నిర్ణయించిన గ్రామాలలో కూడా చేపడతారు. ఈ నిర్ణయించిన అన్ని గ్రామాలలో యీ పథకం ప్యాకేజి కార్యక్రమం ప్రాధాన్యతనిస్తూ నిర్వహించబడుతుంది. ఈ కార్యక్రమం క్రింద వివిధపనులు ఎరువులు, యిత్తాలు మొదలైన వ్యవసాయ కారుకు కావలసిన అవసరాలు పూర్తిగా సరఫరాచేయబడతాయి. గ్రామాలను ఎన్నిక చేయడంలో ఇంతకుముందు సమయాలలో నిర్ణయించిన ప్యాకేజి గ్రామాలలో రాబోయే పంటకు అవసరముంటే వాటిని కూడా చేర్చుతారు.

ఈ కార్యక్రమాన్ని బాగా నిర్వహించిన జిల్లాలకు భారత ప్రభుత్వం సమకూర్చివృద్ధి బహుమతుల నిస్తుంది. ప్రతి జిల్లాలో కొన్ని గ్రామాలలో పంటకోత ప్రయోగాలు నిర్వహించడం అది వాటి ఫలితాలను గత మూడేళ్ళలోని పంటలతో పోలుస్తారు. గత మూడేళ్ళ పంటలకు 15 శాతం పైగా అభివృద్ధి సాధించిన జిల్లా పదిలక్షల రూపాయలను సమాకాలివృద్ధి బహుమతులకు అర్హతను కలిగివుంటాయి.

ఇండియాకు హోండురస్ నైతిక సమర్థన

టెగుసిగాల్ప హోండురస్ నవంబర్ ఎ. ఎస్. పి.)

శాంతి, కైరా దురాక్రమణ సంక్షోభ ఇండియాకు నైతికంగా తమదేశం పూర్తిగా సమర్థిస్తుందని గత సోమవారం వాడు హోండురస్ అధ్యక్షుడు రామన్ విల్లెడా మెలరేస్ బాగ్దాదులోనూ.

పత్రికాధిపతి వెహూర్ జాతీయ లేఖకు సమాధానంగా ఆయన పై విధంగా తెలిపారు.

ఆయన తమ సమాధానంలో ఇంకా ఇలా పేర్కొన్నారు.

శాంతిదేశం తన బాధ్యతమైన పరిహర్దు పాలకులకు రక్షించు కోవడానికి నిరోధాడు తున్నందుకుగాను మిస్తున్నారు

"కూటాలపై రష్యా అమెరికా క్షిప్త పరిస్థితి కారణ, కైరా పరిహర్దు దుస్సాహస చాపకరంగా ఒక పాత్ర పోషించడం జరుగుతుంది. దీన్నిబట్టిచూస్తే కాలాలపై ఒకేసారి ఈ చర్యకు ఒడిగట్టు కారణి తెలుస్తున్నది. కాని పరిశీలిస్తున్నట్లయితే కమ్యూనిజం పోకాటం పాస్తుతయాపంలో కనబడుతున్నది."

ఎర్రన్నవాగుపై చెరువు నిర్మాణానికి 2 లక్షల మంజూరు

హైదరాబాదు, నవంబరు 6

మెదక్ జిల్లా, నిజామాబాదు కాలూకాలోని మల్ దల్ల గ్రామమిమీ హద్దున్న పెద్ద బాగు ఉపకాలువ ఎర్రన్న బాగుపై చెరువు నిర్మించడానికి అవసరమైన వాస్తవిక పరిశీలనకుగాను ప్రభుత్వం రూ. 2,90,285 లు మంజూరు చేసింది.

దేవిపాలు.

విరాళ మొదటిన విద్యార్థులలో కైరా బాధిత అగు కుమారి టి. యాదమ్మ [8 వ తరగతి] జాతీయ రక్షణ నిధికి అందరి కంటె అధికముగా 10. 6. వయా సైదులు విరాళ మొదటినది. భారత దేశముపై కైరా దురాక్రమణకు వ్యతిరేకముగా కైరా బాధిత శక్తి కిమించిన విరాళ మొదటినది.

అధిక మొత్త మొదటిన విద్యార్థులు. 1. పి హంపయ్యదరావు రు. 6.04 [7 వ తరగతి] 2. పి. జ్వాలాప్రసాద్ 5.00 [ఎనిమిదవ తరగతి] 3. గోవింద పరప్రసాదరావు 5.00 [పదవ తరగతి]

దక్కన్ క్రానికల్ . ఆంధ్రభూమి జాతీయ రక్షణ నిధి

హైదరాబాదు, నవంబరు 6

దక్కన్ క్రానికల్, ఆంధ్రభూమి రక్షణనిధికి విరాళాలు పంపిన మరికొందరు దాతల పేర్లు యీ దిగువ ప్రకటిస్తున్నారు

లోగడ ప్రకటించిన మొత్తం: రూ. వ. పై. 30,578.47

1.	విద్యుత్శక్తిశాఖ హైదరాబాదు కార్మిక సంఘం తరపున శ్రీ డి. లక్ష్మణ్ రావు పరూలు చెప్పిన మొత్తం:	8,000-00
2	ది ఆంధ్రలోరీ ఫ్లీట్ మిల్లు యజమానులు, కార్మికులు కలసి యిచ్చిన మొత్తం: హైదరాబాదు-8	1,001-00
3.	పి పర్ పి. హెచ్. దేవేంద్రరావు, లాలగూడ, పద్మనగర్, హైదరాబాదు,	1000-00
4.	ది ప్రైవేటు మెడికల్ అసోసియేషన్, అదిలాబాదు.	466-00
5	జిల్లా పరిషత్తు మల్టీ పర్పస్ కాలు రహైస్కూల్ ఉపాధ్యాయులు, బోలారం [ఒక రోజు వేతనం.	280-00
6.	ది కాకా బిరన్ అండ్ స్టీల్ కంపెనీ లిమిటెడ్ కాంతి విద్యుత్ విభాగం (ఒక రోజు వేతనం)	197-00
7	పి యు ఎం టి హైస్కూల్ ప్రిన్సిపాల్ ఇతర ఉపాధ్యాయులు హైదరాబాదు,	180-00
8.	కాకతీ కాస్టిక్ రిక్టర్, ఇతను పిట్టర్లాండ్ దేశస్తుడు, కాస్మోపాలిటన్ వర్తకసంఘ సభ్యుడు, హైదరాబాదు	100-00
9.	పిలింఖాశాఖ [ప్రుడెన్షియల్ లోన్ రేటింగ్ అర్బన్ బ్యాంకు పిల్లంది.	98-26
10.	మెస్సర్స్ రోవిమోలిమిటెడ్ హైదరాబాదు [బాంబే ఆఫీసు పిల్లంది.	65-00
11.	పేమల్ లాడ్జి ఉద్యోగులు. పిలింఖాశాఖ కైతన్యపేపర్ ఎడుట.	47.00
12.	ది హైదరాబాదు ఆగ్రికల్చరల్ కోఆపరేటివ్ అసోసియేషన్ పిల్లంది.	40-00
13.	ది ఇండియన్ ఇన్సూరెన్సు కంపెనీ అసోసియేషన్ పిల్లంది. పెంట్లాల్ బ్యాంకు భవనం, హైదరాబాదు.	39-66
14	ధర్మవంత్ హాండీ హాయ్యర్ సెకండరీ స్కూలు ఉపాధ్యాయులు యూసుఫ్ పురా, హైదరాబాదు.	184-20
15	శ్రీమతి యశోదమ్మ తండ్, మారేడ్ పల్లి పిలింఖాశాఖ.	50-00
16.	శ్రీ యస్. పి. పాట్నీస్టుల్ ఇంజనీర్ 11 - జీలా కాంపౌండ్ పిలింఖాశాఖ	25-00
17.	శ్రీ రంగయ్య, హిందూపూర్ రైల్వే స్టేషన్, విశాఖపట్నం.	26-00
18.	మాస్టర్ ఆర్. రఘు 2వ తరగతి జీలా 1.ఎ రాష్ట్ర పరిషత్ రోడు, పిలింఖాశాఖ. (తన అన్నదినోత్సవ సందర్భంలో విరాళంయిచ్చారు.	21-00
19	రెవెరెండ్ ఇ. యల్. ఆనందరావు, పి. డి. చర్చ్ ఆఫ్ సౌత్ ఇండియా, కాంతి నిలయం మెదక్.	20-00
20.	పిశాచలమండి రిక్రియేషన్ క్లబ్ స్పెషల్ కమిటి వసూలు చేసిన మొత్తం,	16.50
21.	హిమాయత్ నగర్ గౌడా హాస్టల్, హైదరాబాదు.	10-85
22	శ్రీమతి కే పి జాయ్ మాధవరావు, 8549-ఎ, రాష్ట్ర పరిషత్ రోడ్డు, పిలింఖాశాఖ	10-00
23	శ్రీ టి. రాజగోపాల్, శ్రీ మతి పేమ రాజగోపాల్ శంకరబాగ్, హైదరాబాదు.	7-00
24	శ్రీ పి.ఎ ఎతిరాజ్ 2-1-8 నల్లకుంట హైదరాబాద్.	5-00
25	శ్రీ పి యస్. రామారావు. బి. ఎ. ఎల్ ఎల్. బి, 15-2-899, మహారాజ్ గంజ్, హైదరాబాద్.	5-00
26	శ్రీ దివాకర్ యస్. అప్పాదీకర్, 4 8-219, సుల్తాన్ బజార్, హైదరాబాద్.	5-00
27	శ్రీ పి. యస్. శాస్త్రి కర్మ, అసిస్టెంట్ ఇంజనీర్, ఎలెక్ట్రిసిటి, నిజాం సాగర్.	5-00
28.	శ్రీ కె. దీనదయాల్ వాయిదు. 692-ఉప్పుగూడ పురా. హైదరాబాద్.	5-00
29	శ్రీమతి పి. కొటమ్మ, మల్లికార్జున యిత్తడి, అల్యూమినియం ఫ్యాక్టరీ ప్రొప్రైటరీ, పిశాచలమండి.	5-00
30	శ్రీ యస్. పి. కృష్ణారావు అర్థికల్ క్లార్క్ పిలింఖాశాఖ.	5 00
31.	శ్రీ పి. యల్. యస్. ప్రసాద్, అర్థికల్ క్లార్క్, పిలింఖాశాఖ.	5-00
32	శ్రీ పి. హెచ్. వెంకట రామయ్య, అర్థికల్ క్లార్క్, పిలింఖాశాఖ.	5-0
33.	శ్రీ డి. గురుస్వామి, అర్థికల్ క్లార్క్, పిలింఖాశాఖ.	5-00

అయిదు రూపాయలకు లోపుగా విరాళం యిచ్చినవారు: మాస్టర్ గంగయ్య విక్టర్, 1 వ తరగతి, కోఆపరేటివ్ గ్రామర్ స్కూల్, పిలింఖాశాఖ; మాస్టర్ డి. బలార్జునరావు, 8 వ తరగతి, మహబూబ్ కాలేజ్, పిలింఖాశాఖ; మాస్టర్ ఆర్. బసవన్న, 7 వ తరగతి, రైల్వే మిడ్ మిడిల్ స్కూల్, కాజీపేట; కుమారి ఆర్. అంజనవల్లి, 12 వ తరగతి, ప్రతిమా కాలికలు ఉన్నత పాఠశాల, కాజీపేట; శ్రీ యస్. వి. సత్యనారాయణమూర్తి యం. యస్. 88, మల్ పేటకాలనీ, హైదరాబాదు, మాస్టర్ ఆర్. [ప్రొఫెసర్ మాధురీ కేశవ్ ఆర్. కాజీ మాధురీ 28-1-19 కాచిగూడ హైదరాబాదు; శ్రీ పి. వెంకటరత్నం 5972 నెంబరు ఖైదీ, పెంట్లాల్ కైదీ పరంగల్, శ్రీ వి. గోవిందరాజులు 99 వ నెంబరు ఖైదీ, పెంట్లాల్ కైదీ, వరంగల్, శ్రీ ఎ. అప్పలరావు టర్నర్ పీర్, పి. డబ్ల్యు. డి. ఆలంపూర్ మహబూబ్ నగర్ జిలా చిరంజీవి పి. లోకేశ్ కండర్ గార్డెన్ మూడెంట్, కాకాయనగూడ, హైదరాబాదు-16-93 వెరసి మొత్తం 87,418-89

లంగారు అతరణాలు యిచ్చిన దాతల పేర్లు:

శ్రీ యస్. వెంకటాద్రి, కారబాస్ హైదరాబాదు; ఒక ఉంగరం- తూకం సుమారు మూడు గ్రాములు; శ్రీ కె [శ్రీనివాస్, కారబాస్, హైదరాబాదు నెంపు దొరికిన ఒక ఉంగరం- తూకం సుమారు 18 గ్రాములు; శ్రీ యస్. రామచంద్రరావు, సీనియర్ వెల్ఫేర్ ఇన్స్పెక్టర్, పెంట్లాల్ కైల్వే, పిలింఖాశాఖ; ఒక ఉంగరం-తూకం దాదాపు 5 గ్రాములు,

ది దక్కన్ ఆస్పిటల్ అండ్ అలైడ్ ఇండస్ట్రీస్ మేనేజింగ్ కైరెక్టరు మ్యూనిసిపల్ అండ్ స్టోర్స్‌కు చెందిన శ్రీ మహమ్మద్ హుసేన్ దస్తీతోబ్జాదుతో రు. 1002-50లు వసూలు చేసినట్టు లోగడ పత్రికలో ప్రకటించాము. విరాళం యిచ్చిన దాతల పేర్లు దిగువ యిస్తున్నాము:

1.	సైంటిఫిక్ ఇంజనీరింగ్ హౌస్ ప్రైవేటు లిమిటెడ్	151-00
2.	ది దక్కన్ ఆస్పిటల్ అండ్ అలైడ్ ఇండస్ట్రీస్ లిమిటెడ్	151-00
3	ది దక్కన్ ఆస్పిటల్ అండ్ అలైడ్ ఇండస్ట్రీస్ సిబ్బంది	188-50
4	మ్యూనిసిపల్ సోప్ అండ్ సోర్స్	101-00
5.	ఇటాలియా మెహతా అండ్ కంపెనీ, కాంటిరి ఇంజనీర్, కంట్రాక్టర్లు	100-00
6.	మాడెర్న్ కమ్యూనియల్ కార్పొరేషన్	51-00
7.	పెట్రోల్ స్టూడియో	51-00
8.	శ్రీయతులు యం. రాజేశ్వర్. హెచ్. మోడి	51-00
9.	యస్. బి. బిల్లిమోరియా కంపెనీ ఛార్టర్డ్ అకౌంటెంట్లు	25-00
10.	కార్బోర్డ్ కంపెనీ లిమిటెడ్	21-00
11.	కాంక్ సోర్స్	16-00
12	ది దక్కన్ సీడ్స్ స్టోర్స్	15-00
13.	పటాలా కమ్యూనియల్ కార్పొరేషన్	15-00
15.	కారడ్ [డెసి మాన్యుఫ్యాక్చరింగ్ కంపెనీ	11-00
15.	టిమ్‌కైలైట్	11-00
16	మదియా సైంటిఫిక్స్	10-00
17.	యస్. కరంచింగ్ అండ్ సన్స్	10-00
18	శ్రీ రామ విహార్	10-00
19	ఇండియన్ ఎలెక్ట్రిక్ అండ్ రేడియో మార్ట్	10-00
20	శ్రీ ఆర్. వి కటారి అండ్ కో	10-00
21.	మ్యూనిసిపల్ కోఆపరేటివ్ అకౌంటెంట్లు	10-00
22	ఆటో సప్లైయిస్	10-00
23.	రాజ్ అండ్ కో	5-00
24	శ్రీ ఎ యస్. నరూల	5-00
25	మ్యూనిలెడిస్ కార్నర్	5-00
26	శ్రీ యస్. యల్. పూరి	5-00
27.	లక్కీ బాగ్ సర్వీస్ స్టేషన్	5-00

* * *

పిశాచలమండి మైలార్ గడ్డ పొలాలు రు. 1 లక్ష 1.లు విరాళాలు యిచ్చినట్లు లోగడ ఎత్తిపట్టి [శ్రీ కె. యస్. నరూల

భూదానోద్యమంలో పంచాయతీ రాజ్య వార్షికోత్సవం

(ఆంధ్రభూమి విలేకరి)

భద్రాచలం, నవంబరు 6

పంచాయితీ రాజ్య తృతీయ వార్షికోత్సవం స్థానిక ప్రభుత్వోన్నత పాఠశాలయందు జిల్లా కెవలస్ మ

త్వరలోనే రాష్ట్రంలో వైద్యుల అత్యవసర కమిటీ ఏర్పాటు

నగర డాక్టర్ల సమావేశంలో మేజర్ కె. ఎన్. రావు వెల్లడి

(ఆంధ్రభూమి ప్రతినిధి)

హైదరాబాద్, నవంబర్ 6

అత్యవసర పరిస్థితివల్ల నెలకొన్న అవసరాలను తట్టుకొనే నిమిత్తం నర్సులకు శిక్షణ కార్యక్రమాలు ఏర్పాటు చేయడం వైద్యులను సమీకరించడం వంటి కార్యక్రమాల నిర్వాహణకై రాష్ట్రంలో వైద్యుల అత్యవసర కమిటీ త్వరలో ఏర్పాటు కానున్నది.

ఇటీవలగల వైద్యుల సమావేశంలో ప్రభుత్వ వైద్య శాఖ డైరెక్టర్ మేజర్ కె. ఎన్. రావు పై విషయాన్ని వెల్లడించారు.

ఈ కమిటీని యాహాండింద్ రాష్ట్రీయ ఉపాధ్యక్షులు ఎమ్. వి. శాస్త్రి ఆరోగ్య మంత్రి ఏర్పాటు చేయనున్నారని ఆయన అన్నారు.

వైద్యుల సేవ సమీకరణకు, వైద్య సమస్యల పై చర్చించేందుకు రాష్ట్ర స్థాయిలో కమిటీలను ఏర్పాటు చేయాలని ఈ సమావేశం సూచించింది.

జాతీయ రక్షణ నిధికి ఒక ఉద్యోగం, రాజావారు రూ 5 వేలు ఈ సమావేశంలో సమర్పించారు.

భారత సరిహద్దు సంఘర్షణపై హోం ప్రకటన

లండన్, నవంబరు 6

"మన సైనిక స్థావరాల స్థితిని మెరుగు పరుచుకొని, ఉత్తరంలోని రెండు గొప్ప కమ్యూనిస్ట్ రాజ్యాలు కదలినవి" అన్నారు. ఎరుపువలలో బ్రిటిష్ విదేశాంగమంత్రి లార్డ్ హ్యూమ్ పేర్కొన్న ఇన్నాళ్లలో రష్యా చర్యలకూ కారణాలకు వివరిస్తూ ముందుగా ఆలోచించి రష్యా సైనికులు ఈ విధంగా వ్యవహరించ లేదని కాకపోయినా ఇట్లా ఎగిరిగెట్టు అనుకుంటున్నారని విదేశ వ్యవహారాలపై చర్చలో లార్డ్ హ్యూమ్ పేర్కొన్నారు ఇంగా ఇట్లా వివరించారు.

"1960లో మాస్కోలో జరిగిన కమ్యూనిస్ట్ పార్టీల సమావేశంలో నిర్ధారించిన విధానాలకు అనుగుణంగానే యీ సంఘటనలు జరిగినవి కనుక అనుకొనవలసి వస్తుంది. వీటినిగురించి అనుకొనడానికి వీలులేదు "పరిణామవాదయుద్ధాలను అవసమావేశంలో కమ్యూనిస్ట్ లు సమర్థించారు

"భారత చీనా సైనికుల్ల ఘర్షణలు కొంచెం గప్పగా చెప్పబడుతున్నాయి. మీద అవసరమైతే పోలీసు మీద దాడి చేయడానికి వాయిలేగా ఉంటే రోట్ట కాము ఉ. దేశం పరిహాదుల ఉండిందికకు దౌర్జన్యంగా భారత దేశాన్ని ఒప్పించడం సైనికత్వం"

"ఈపరిస్థితిలో భారత సైనికులు మధ్య బ్రిటిష్ మధ్యవర్తిత్వం ప్రకటన నిర్వహించడం అసాధ్యమని బ్రిటిష్ ప్రధాన మంత్రి శ్రీ హెరాల్డ్ మాక్మిలన్ అభిప్రాయపడ్డారు రోంగలకూ రోంగల కాదనుగురి అయిన వారికి మధ్యమధ్య వర్తిత్వం పెరవలేదుకనా కనుకనే తమ దేశ పరిపాలనను కాపాడుకోవలసిన అగాలాన్నిటిని బలప్రయోగం ప్రదేశపువులో కాక మంతకాలం ద్వారా పరిష్కరించుకోవాలని భారత దేశం చెప్తున్న యత్నాన్ని బ్రిటన్ సమర్థించలేదు."

మ్యాలాలో తమకు కలపించిన పరిస్థితికి అనుగుణంగా రష్యను తర్జన తీసుకున్నారు చక్కులను ఎక్కువకొనే స్థితిని రష్యన్లు ఏప్పుడూ తమకుఅనుకూలంగా వినియోగించు కుంటారు. బలప్రయోగం బలప్రయోగ కేదరిపులలో అమెరికా యేమీ చెప్తుందో చూడాలనే కోరికకూడా రష్యన్లకు ఎక్కువైనది. అమెరికా ఇప్పుడు తీసుకున్న గట్టి చర్యలను తీసుకొని ఉండకపోతే కమ్యూనిస్టులు ఏ మి ప్రయోగాలను పూర్తి ఉండే వారో చక్కగా గ్రహించగలరు."

ప్రధాని నెహ్రూతో శ్రీ బక్షీ సమావేశం

న్యూఢిల్లీ, నవంబర్ 6 (పి.టి.ఐ.)

కాశ్మీర్ ప్రధాని శ్రీ బక్షీ గులాం మహమ్మద్ నేడిక్కడ ప్రధాని నెహ్రూతో సమావేశమైనారు.

రక్షణ ఏర్పాటులకై కాశ్మీర్ లో జరుగుతున్న కృషిని గురించి ఆయన శ్రీ నెహ్రూకు తెలియ చేశారని తెలుస్తున్నది.

శ్రీ బక్షీ అంతకు ముందు ఉపరాష్ట్రపతి కలసికొన్నారు.

ప్రధాని నెహ్రూకు షేక్ అబ్దుల్లా రహస్య లేఖ

న్యూఢిల్లీ, నవంబర్ 6 (పి.టి.ఐ.)

షేక్ అబ్దుల్లా నుంచి ప్రధాని నెహ్రూకు నేడు ఒక లేఖ అందింది.

కాశ్మీర్ మాజీ మంత్రి ఖ్వాజా ముహమ్మద్ షా తెలుపు ప్రధానికి తెలిపియున్నారు.

లేఖలోని విషయాలు తరువు తెలియవలసి, ఏలు నేపథ్యవరుగు కాశ్మీర్యులుగా కశ్మీరు నికి అందజేసినట్టు శ్రీ షా పేర్కొన్నారు.

నేవేలు విరాళం యివ్వాలనివరంగల్ మునిసిపాలిటీ నిర్ణయం

హైదరాబాదు నవంబర్ 6 (పి.టి.ఐ.)

జాతీయ రక్షణనిధికి నేవేలు విరాళం యివ్వాలని వరంగల్ మునిసిపాలిటీ నిర్ణయించింది.

మునిసిపలిటీ పాలకవర్గం ఇరవై మంది సభ్యులు ఏకగ్రీవంగా విరాళంగా యిచ్చారు.

షేర్ల ధరల పతనంవల్ల ఆందోళన అనవసరం

ప్రభుత్వ ప్రకటనలో స్పష్టీకరణ

న్యూఢిల్లి, నవంబరు 6 యు.ఎన్.ఐ

గత రెండు వారాలలో వివిధ షేర్ల ధరలు పడిపోయినంత మాత్రాన నిజమైన పెట్టుబడి దారులు భయపడ వలసిన అవసరం ఏమీలేదని భారత ప్రభుత్వం నేడు స్పష్టీకరించినది.

నేడిక్కడ జారీచేసిన ఒకప్రకటనలో ప్రభుత్వం. ఈ క్విటేలలో పెట్టుబడి పెట్టదలచిన వ్యక్తి దీర్ఘకాల హరిత్రామికాభివృద్ధిని దూరదేశవ్యాప్తిదాటిపుట దీలాలా పెట్టే లో హామీ జ్యాపారంకి పై ప్రిక్యులేటర్లలో కదలికలు, మార్కెట్ మళ్లీ కలదొక్కుకొని, త్వరలోనే హామీరల పరిస్థితి సర్వదగలదనడంలో సందేహం లేదని తెలిసింది.

అమెరికా కాంగ్రెసుకు ఎన్నికలు

వాషింగ్టన్, నవంబర్ 6 (ఎ. పి.)

అమెరికన్ కాంగ్రెస్‌కు పత్యులను 36 రాష్ట్రాలకు గవర్నర్లకు ఎన్నుకొన నిమిత్తం నేడు రాష్ట్రాలలో పోలింగ్ అత్యధిక సంఖ్యలో నేడు పోలింగ్ లో పాల్గొన్నారు.

మధ్యాహ్నం వరకు పూనిన పోలింగు బటిమా నేమొ తగ్గిపోట్లకు పైగా పోట్లు పోలు కాగలవని మాన్యవలు కలవి పెర్కొన్నాయి. అక్కడక్కడ మినహా గ్రామీణ ప్రాంతాలలో పయిత పోలింగ్ మందుకుగా సాగింది

మిచిగాన్ రాష్ట్రంలో రెటొయిట్ యితర పట్టణాలలో పోలింగ్ ప్రారంభించవానికి పూర్వమే పోట్లు కాలుతీర్చి పెట్టినారు మాయార్కు రాష్ట్రం. అలాగా అధికంగా పున్న పెన్సిల్ వేనియా న్యూ హెమ్పాయిర్ వంటి రాష్ట్రాలలో అత్యధిక పోలింగ్ జరిగిందని తెలుస్తున్నది.

"మక్ మహన్ రేఖ అతిక్రమణ సహించరానిది"

తక్షణమే చైనా దళాల ఉపసంహరణ జరగాలని యుగోస్లావియా పత్రిక ప్రకటన

బెల్‌గ్రేడ్, నవంబరు 6 (రాయిటర్)

మక్‌మహన్ రేఖను చైనా దళాలు అతిక్రమించడం "అనుమతించరానిది" అని యుగోస్లావియా అధికార వార్తా పత్రిక బోర్బగల్ రాత్రి ఖండించింది.

ఈ రేఖకు ఇవతలకు చైనా తన దళాలన్నిటిని ఉపసంహరించుకోవాలని ఉచ్చాలాల సంప్రదింపులు ప్రారంభం కావలసినదిగా పేర్కొన్నది.

"వారిలో కాదు పరుగుతున్నప్పటికీ, ఇటువలి వరకూ కూడా పరిస్థితి సరైనదైన ఈ రేఖకు చైనా కూడా గుర్తించింది." అని ఈ పత్రిక పేర్కొన్నది

ఈ సరిహద్దును గుర్తించమని పాయిద్ర తర్యాన్యాలా ప్రకటించిన తరువాతనే సంఘర్షణ రేగింది. అనుమతించరాని చర్యఇది" అనిపేర్కొన్నది విమర్శించింది.

ప్రపంచ సమస్యల పరిష్కారానికి ఇండియా కృషి

రష్యా అధ్యక్షుడు బ్రెజ్నేవ్ ప్రకటన

న్యూఢిల్లి, నవంబర్ 6

పాకిస్థాన్ పర్యటనలో బుల్గానిన్ అణ్వస్త్ర పరీక్షల నిలుపుదలపై నిర్ణయానికి కొత్తగా వ్యవస్థ పెట్టడం మొదలైన ముఖ్య అంతర్జాతీయ సమస్యల పరిష్కారానికి ఇండియా అరిపిన కృషి పై రష్యాలో నిలువలంటాయని అధ్యక్షుడు బ్రెజ్నేవ్ చెప్పారు.

భారత రాయబారి శ్రీ టి. ఎన్. కౌల్ తన అధికారపత్రాలు సమర్పిస్తున్న సందర్భంలో బ్రెజ్నేవ్ పైవిధంగా అన్నారు.

జాతీయ రక్షణ కృషి

సహకార సంఘాల పంచసూత్ర కార్యక్రమం

మధురై 1/2 లక్షల సహకార సంఘాలు అధ్యక్షత్వం వహించిన భారత జాతీయ సహకార సమాఖ్య సమ్మత అత్యవసర పరిస్థితి దృష్ట్యా దేశ రక్షణ నిమిత్తం తక్షణం అమలు జరిపి దుకు పంచసూత్ర కార్యక్రమాన్ని ప్రకటించింది.

మూలంగా యీ కార్యక్రమాలు తెలిపి రిజర్వు నిధులనూ, మిగులు నిధులనూ జాతీయ రక్షణ నిధిలో పెట్టుట పెంచడం, జాతీయరక్షణనిధికిగణనీయ మొత్తాన్ని విరాళంగా యివ్వడం, ఇతరులవద్దనుంచి యీ నిధికి సొమ్ము వసూలు చేయడం రక్షణ పత్రాలను సర్టిఫికేట్లను అమ్మడం పొదుపుమొత్తాలను వసూలు చేయడం పరగుబుర్కకుంగా వంపిణీ ఆయ్యేటట్లు చూసి ధరవరల స్థాయిని నిలబెట్టేందుకు దేశవ్యాప్తంగా వాడకదార్ల సంఘాలను వ్యవస్థీకరించడం వ్యవసాయోత్పత్తిని గరిష్ఠ స్థాయికి పెంపొందించడం.

టర్కీ, ఇటలీ ప్రభుత్వాల నుంచి ప్రధాననెహ్రూకు సమాధానాలు

న్యూఢిల్లి నవంబర్ 6 పి.టి.ఐ.

విదేశాంగ కార్యదర్శి శ్రీయుత్ బి. కేశాయిని రష్యా ప్రాంతాన్ని అమెరికా రాయబారులు కలసి నేడు సరిహద్దు సమస్యలపై సంప్రదింపులు జరిపారు.

ఇటలీ రాయబారి టర్కీ రాయబారి, తరువాత ఇటలీ రాయబారి వేరు ప్రధానికి నెహ్రూకు సందేశాలు ప్రధాని నెహ్రూ ప్రకటిత విధానాలకు తమ ప్రభుత్వాల విధానాలను అందజేసినా ఇండియా పట్ల తమ సానుభూతిని వ్యక్తం చేశారు.

జాతీయ రక్షణ నిధికి ఈశాన్య సరిహద్దు ఏజెన్సీనుంచి విరాళాలు

న్యూఢిల్లీ, నవంబరు 6

ఈశాన్యసరిహద్దు ఏజెన్సీలోనికోసు చెందిన ప్రభుత్వోద్యోగులు అల్లాటు 29నెలపారంగ సమావేశం జరిపి జాతీయ రక్షణ నిధికి ఒకరోజుజీతం విరాళంగా ఇవ్వడానికి నిశ్చయించారు. ప్రజలు కూడా చేతనై వంత మొత్తంవిరాళంగా యివ్వడానికి నిశ్చయించారు.

కేంద్ర పబ్లిక్ వర్క్స్ డిపార్టుమెంటుకు చెందిన ఎలక్ట్రికల్ ఇంజనీరు శ్రీ పీతమాని మూడు నెలల ప్రాథమిక వేతనాన్ని అంటే మొత్తం రు. 2221 లు విరాళంగా యిచ్చారు. సైనికులు ప్రకటనలు అంత మొదించి వరకూ ప్రతి నెలా ఒకరోజుజీతంవిరాళంగాయివ్వడానికి పోస్టాఫీసులోని ప్రధాన అధికారి అధికారం నిశ్చయించారు. అంటే కాక ఆయన నీ విరాళాలను అలవెన్సులలో సహా 5 నెలల జీతాన్ని రక్షణనిధికి విరాళంగా యిచ్చారు.

జాతీయ జాలంటిదుర్గ పెట్టుదళంలో చేరడానికి వివిధవృత్తులకు చెందినవారు ఉత్సాహంగా ముందుకు వస్తున్నారు.

ఖో ఖ్వా పర్వ ప్రభుత్వోద్యోగులు కొందరు సమావేశమై రు. 2000 లు విరాళంగా యివ్వడానికితీర్మానించారు. దీనికితోడు ఉద్యోగులు ఒకరోజు జీతం కూడా విరాళంగా యివ్వడానికి నిశ్చయించారు.

వెంపాంగ్‌లో జాతీయ రక్షణనిధి కోసం రు 4007 లు పోగుచేసి పంపించింది. శ్రీయుత యస్. పి. జోరా అనే ఒక ఉపాధ్యాయిని తన రెండు నెలజీతాన్ని విరాళంగా యిస్తానని వ్రాశారు.

ప్రజాభిప్రాయ సమీకరణకు ఊరూరా పర్యటన

ముఖ్యమంత్రి శ్రీ సంజీవరెడ్డి ప్రకటన

హైదరాబాదు నవంబర్ 6 (పి.టి.ఐ.)

రక్షణ చర్యలకు ప్రజా సహకారాన్ని సమన్వయీకృతం చేసేందుకు ప్రజాభిప్రాయాన్ని సమీకృతం చేసేందుకు రాష్ట్రంలోని ముఖ్యమైన ప్రదేశాలలో పర్యటన జరుపుతానని ముఖ్యమంత్రి శ్రీ ఎన్. సంజీవరెడ్డి నేడిక్కడ తెలిపారు.

ఢిల్లీలో జరిగిన జాతీయాభివృద్ధి మండలి సమావేశాలకు హాజరై వచ్చిన అనంతరం ప్రతిభా విలేకరులతో ప్రసంగిస్తూ ఆయన పై విధంగా అన్నారు.

జాతీయరక్షణనిధికి మరింత అధికంగా విరాళాలు వసూలు చేసే నిమిత్తం జిల్లా స్థాయిలో సంఘాలను ఏర్పాటు చేయడం జరుగుతుందని ఆయన అన్నారు పూర్తిగా ఇచ్చిన ప్రతిపాదిక పై ఈ నిధికి విరాళాలు పోగు చేయడం జరుగుతుందని ఆయన అన్నారు 'అవసరమైతే పన్నుల ద్వారా నిధిని పెంపొందిస్తాం అని ఆయన అన్నారు

అధికాహారోత్పత్తికి చర్యలు

ప్రస్తుత అత్యవసర పరిస్థితి దృష్ట్యా ఆహారోత్పత్తికి అధికతర ప్రాముఖ్యత వచ్చినదని ఆయన అన్నారు. అధికాహారోత్పత్తి పాదనకు ప్రభుత్వం అవసరచర్యలు గైకొంటుందని ఆయన అన్నారు.

ఎరువుల సరఫరా పెంపుదల

రాష్ట్రానికి ఎరువులను అదనంగా సరఫరా చేయడానికి కేంద్రం అంగీకరించినదని ఆయన తెలిపారు.

రాష్ట్రాన్ని సందర్శించడానికి కేంద్ర ఆహార, వ్యవసాయశాఖ మంత్రి శ్రీ ఎస్. కె. పాటిల్ అంగీకరించారని ఆయన అన్నారు. అధికాహారోత్పత్తి పాదనలో నీలయివంత సహకారాన్ని అందజేయడానికి కూడా శ్రీ పాటిల్ అంగీకరించారని ఆయన అన్నారు

అధికార సంస్థల ద్వారానే విరాళాలు

అధికార సంస్థలద్వారా మాత్రమే జాతీయ రక్షణనిధికి విరాళాలు వసూలు చేయాలని సంకల్పించడం జరిగినదని ఆయన అన్నారు.

అవసరమైతే ధరల స్థిరీకరణకు చర్యలు

అత్యవసర వస్తువుల ధరలు అధికంగా పెరుగుతాయని కాను భావించడం లేదని ఆయన అన్నారు కాని ప్రభుత్వం దీని పరిస్థితిని పరిశీలిస్తూనే ఉంటుందనీ, అవసరమైతే ధరల స్థిరీకరణకు చర్యలు గైకొంటుందని ఆయన అన్నారు

భవన నిర్మాణ కార్యక్రమాలలో కోత

కృతియవిద్యాలయాలలో పరిశోధనాలకు అవసరమైనవరకు విలంబన జరుగుతుందే ఆయన అనలేదు కాని భవన నిర్మాణ కార్యక్రమాలలో నీలయినంత తక్కువగా కోత జరగవచ్చని ఆయన వ్యక్తంచేశారు,

కొంతకాలం పోయేవరకూ మాతవ మందిరాలయ భవన నిర్మాణ మాత్రవలను తలపెట్టడం జరగదని ఆయన అన్నారు.

రాష్ట్రమ్యూనిస్టులలోని వైరాగ్యవాదులపై ఏమైనా చర్యలు గైకొనడం జరుగుతుందా అని ప్రశ్నించగా ఆయన సమాధానమిచ్చారు.

"కార్యసిద్ధి తనిపెట్టిఉంటాం ఎవరూ దేశద్రోహులని అనుకోరు. అందరూ దేశభక్తులుగానే ఉంటారని అనిస్తాం."

మకారియోస్ త్రివేణ్‌రాక

(త్రివేండ్రం, నవంబర్ 6 పి.టి.ఐ.)

రెండు రోజుల పర్యటనపై సైప్రస్ అధ్యక్షుడు ఆర్చ్ బిషప్ మకారియోస్ నేడిక్కడికి వచ్చారు

నెహ్రూ లేఖ ప్రతి ఉథాంట్‌కు సమర్పణ

న్యూయార్క్, నవంబరు 6 పి.టి.ఐ.

ఐక్యరాజ్యసమితి, నవంబరు 6 పి.టి.ఐ. సమితిలోని భారత ప్రతినిధి ప్రధాన కార్యదర్శి ఉథాంట్‌ను సందర్శించి, భారత, చైనా సరిహద్దు సమస్యపై రాజ్యాంగాధికారవేతలకు ప్రధాని నెహ్రూ రాసిన లేఖ ప్రతిని విన్న అందజేసినట్లు తెలుస్తున్నది.

బ్రిటిష్ గయానా స్వాతంత్ర్యంపై చర్చల వైఫల్యం

లండన్, నవంబరు 6 ఎ. పి.

బ్రిటిష్ గయానాకు స్వాతంత్ర్యం ఇచ్చే విషయమై ఇక్కడ జరుగుతున్న చర్చలు నేడు విఫలమయ్యాయి.

(సం) పి. దొరైస్వామి,
మానేజింగ్ ఇంజనీర్
కన్‌స్ట్రక్షన్ సర్కిల్ - 2, నాగార్జున సాగర్ డామ్.

వేలం ప్రకటన

ఇక్కడ మూలంగా సమస్త జనులకు తెలియజేయడమేమనగా, యీ దిగువ పనులు కలవ వేలము గవర్నమెంటు టెండర్ డిపో అన్నారములో తేది 16 నవంబర్ మొదలుకొని తేది 16 నవంబర్ 1962 వరకు జరుగును, మొదట దినము మధ్యాహ్నం 2 గం. కు మిగతా దినములలో ఉదయము 9 గం. లకు వేలము జరగబడును.

క్రమ సంఖ్య	వేలం చేయబడు స్థలము	కర్ర వివరము	వేలం తేది
1.	గవర్నమెంటు టెండర్ డిపో అన్నారము	28000 ఘ. అ. రౌండ్ టేకు కర్ర (8000 ఘ. అ. సైజు టేకు) (50000 ఘ. అ. రన్నింగ్ ఫూట్) 500 ఘ. అ. ఇతర రకపు కర్ర 100000 అన్ రౌండ్ 2500 టన్నుల పొగాకు 200 లారీల చెక్కపొట్టు	15-11-62 నుండి 15-11-62 వరకు

(సం) పి. వి. రమణ
డివిజనల్ ఫారెస్ట్ ఆఫీసర్, మంచిర్యాల

నాగార్జున సాగర్ ప్రాజెక్ (డామ్)

టెండరు నోటీసు నెం. 21 - బి. ఎస్. / పి. సి. ఐ. ఐ.
తేదీ: 30.10.1962

దిగువ తెలిపిన పనులకు సీలు చేసిన టెండర్లు ఎగ్జిక్యూటివ్ ఇంజనీర్, విద్యుత్ డివిజన్ రోడ్స్ డివిజన్, నాగార్జున సాగర్ డామ్ విజయపురి హౌస్, మిర్యాలగూడ, కాలువ పక్కగూడెం జిల్లా వారికి 1-12-1962 తేదీన మధ్యాహ్నం 4 గంటల వరకు నాగార్జున సాగర్ ప్రాజెక్టు, ఆంధ్రప్రదేశ్ ప్రభుత్వం, కేంద్ర ప్రభుత్వం ఇతరరాష్ట్ర ప్రభుత్వాల "ఎ" మరియు "బి" తరగతులకు చెందిన రజిస్టర్డ్ కాంట్రాక్టర్ల నుంచి తీసుకోబడి అదే రోజున మధ్యాహ్నం 4-15 గంటలకు తెరవబడును.

టెండరు షెడ్యూళ్లను, ఇతర డాక్యుమెంట్లను వారి కార్యాలయం నుంచి 15-11-62 మొదలు 30-11-62 తేదీల మధ్య దిగువ తెలిపిన ప్రకారం అట్టి ఖరీదును చెల్లించి పొందవచ్చును.

క్రమ సంఖ్య	పని పేరు	బయానా మొత్తం	కాల పరిమితి	కాంట్రాక్టు పరిధి	టెండర్లు పత్రం ఖరీదు
1.	సైలాన్ కాలనీ "ఎ" టైపులో "ఎ" తరగతికి చెందినవి & "బి" తరగతికి చెందినవి 5, ఇంక్వార్టర్స్ "బి-2" తరగతికి చెందిన క్వార్టర్స్‌ను నిర్మించుట	రు. 1,155/-	8 నెలలు	లంపం	రు. 3.05
2.	సైలాన్ కాలనీ "బి" టైపులో "బి-2" తరగతికి చెందిన 48 క్వార్టర్స్‌ను నిర్మించుట	రు 2,550	8 నెలలు	లంపం	రు.10.20
3.	సైలాన్ కాలనీ "ఎ" టైపులో "బి 2" తరగతికి చెందిన 46 క్వార్టర్స్‌ను నిర్మించుట	రు. 2,444	8 నెలలు	లంపం	రు. 5-10

(సం) పి. వి. రమణ
డివిజనల్ ఫారెస్ట్ ఆఫీసర్, మంచిర్యాల

ఆంధ్రప్రదేశ్ ప్రభుత్వం, పబ్లిక్ వర్క్స్ డిపార్ట్‌మెంటు.

టెండరు నోటీసు

దిగువ సూచించబడిన పనులు కొంతమంది కాంట్రాక్టర్లు మరియు పేరు పొందిన సంస్థలనుండి పిలువబడిన టెండర్లు కోరబడుచున్నవి.

క్రమ సంఖ్య	పని పేరు	కాంట్రాక్టు యొక్క అంచనా	అర్నెస్టు డబ్బు (టెండర్ పత్రాలు దూరంలో)	పని పూర్తి చేయు కాలం (పనులు పెద్దవి అయితే పనులు తిరిగి ఇవ్వబడినది)	పనిపూర్తి యగు కాల పరిమితి	టెండర్లు తీసుకొనుటకు చివరి తేదీ, 8 గం. వరకు
1.	గోదావరి దక్షిణ కాలువ (తవ్వుట) మైలు నం. 1. గొలుసు 11-00 నుండి గొ॥ 86.80 వరకు	4,60,000	11,500	20-40	జూన్ 1963 చివరి వరకు	5వ డిసెంబరు 1962
2.	-డిటో- మైలు నం. 3 సెక్షన్ 1 గొ॥ 105.60 నుండి గొ॥ 125.40 వరకు	5 04 800	12 620	25-50	-డిటో-	-డిటో-
3.	-డిటో- మైలు నం. 3 సెక్షన్ 2. గొ॥ 125.40 నుండి గొ॥ 137.50 వరకు	3 92 200	9 805	20-40	-డిటో-	-డిటో-
4	-డిటో- మైలు నం. 3. సెక్షన్ 3 గొ॥ 137 50 నుండి గొ॥ 158.40 వరకు	8,97 400	9.935	20-40	-డిటో-	-డిటో-
5.	-డిటో- మైలు నం. 4 గొ॥170 50 నుండి గొ॥ 195.50 వరకు	2,80,100	5,758	20-40	-డిటో-	-డిటో-

1. టెండరు ఫారం వద్దతిని ఇండుము.
2. టెండర్లు సూపరింటెండింగ్ ఇంజనీర్ పి. డబ్ల్యు. డి. గోదావరి వ్యాలీ సర్కిల్ కాపావిలమరీ, అత్త జాహిరోడ్ కాచిగూడ, హైదరాబాదు వారికి అయా పనులకు దురుగా చూపబడిన తేదీలో తెరవబడును మరియు అదే రోజు వగలు 8-30 గంటలకు తెరవబడును.
3. టెండరు వెళ్లేటప్పుడు సూపరింటెండింగ్ ఇంజనీర్ పి. డబ్ల్యు. డి గోదావరి వ్యాలీ సర్కిల్ ఆఫీసులో తన కాపీ పెట్టవలెను నవంబరు 26వ తేదీ 1962 నుండి ఆఫీసు వేళలలో పొందవచ్చును. అట్టి దరఖాస్తులు 19వ నవంబరు 1962 వరకు అందుతేమే పరిగణించబడును.

పై పనుల గురించి అవసరమగు ఇతర విషయములు దిగువ సంతకము చేసిన వారి ఆఫీసునుండి పొందవచ్చును

(సం.) సూపరింటెండింగ్ ఇంజనీర్, పి.డబ్ల్యు.డి.
గోదావరి వ్యాలీ సర్కిల్

"తటస్థ విధానానికి స్వస్తి చెప్పాలి"

స్వతంత్ర పార్టీ పార్లమెంటరీ బోర్డు విజ్ఞప్తి

న్యూఢిల్లీ, నవంబర్ 6 (యు. ఎన్. ఐ)

మన రక్షణకు ప్రపంచ సంక్షోభాన్ని, ప్రపంచ ప్రజాభిప్రాయాన్ని సమకూర్చుకోడానికిగాను చైనీస్ దురాక్రమణ సమస్యను ఐక్యరాజ్యసమితికి తీసుకు వెళ్ళడానికి చర్యలు గైకొనాలని స్వతంత్రపార్టీ పార్లమెంటరీ బోర్డు ప్రభుత్వాన్ని కోరినది.

బోర్డు సమావేశం నేడిక్కడ జరిగిన వ్యక్తుడు దేశవిదేశాంగ విధానాన్ని సమూలాగ్రంగా మార్చివేయాలని కోరుతూ ఒక తీర్మానం ఆమోదించారు మన దేశంపై ఒక కమ్యూనిస్టు రాజ్యం కాదు అరిపివప్పుడు తటస్థవిధానానికి అర్థంలేదు అని ఆ తీర్మానం ప్రకటించినది.

తటస్థ విధానాన్ని అనుసరిస్తుపట్టు నటిస్తూ ఆయుధ సహాయాన్ని తీసుకోవడం అర్థరహితమని తీర్మానం ప్రకటించినది.

భారత రక్షణ రంగాలను ఆ తీర్మానం అభినందించినది.

"విజయ ప్రకాశిక"కు చారిత్రిక ప్రాధాన్యతను కలిగించడానికి వీలుగా తృతీయ ప్రపంచదేశాలకు తప్పనిసరి అవసరాలకు సుంకాలు తగ్గించాలని ఆ తీర్మానం సూచించినది భారతకు అవసరమైనంత మేరకు వదిలి పరిశ్రమలకు యువదాన్ని గురించిన పూర్తి సమాచారం అందజేయాలని ఆశిస్తామంటోరినది.

పలూరు, నవంబరు 6

సెప్టెంబరు చివరలో పలూరు పెషన్స్ ఒక భవనంలో దొంగతనం జరిగిన విశాల పట్నం జిల్లాకు చెందిన సాదాంబాగయ్య కుమార్తె అంజనేయులును పలూరు పబ్లిక్ ప్రాసిక్యూటర్ శ్రీ యస్. బాగేశ్వరరావు గారు ఇటీవల గన్నవరంలో పట్టుకున్నారు. పోయిన వస్తువుల్ని కూడా స్వాధీనం చేసుకున్నారు. శ్రీ అంజనేయులు ఉద్యోగం నుంచి బర్తరఫ్ చేయబడ్డ ఒక పోలీసు. [స్వ. వి]

స్వాతంత్ర్య పరిరక్షణలో తోడ్పడడమే ఆశయం

ఇండియాకు అమెరికా ఆయుధ సరఫరాపై గాల్‌బ్రైత్ స్పష్టీకరణ

న్యూఢిల్లీ, నవంబర్ 6 పి.టి.ఐ.)

భారతదేశానికి పై విధ సహాయాన్ని అందజేయడంలో ఇండియాకు పైనిక కూటమిలోకి లాగాలని కాని, దేశ తటస్థ విధానాన్ని విడనాడేట్టుగా చేద్దామని కాని అమెరికా ఆలోచించాడని రాయబారి గాల్‌బ్రైత్ నేడు ఇక్కడ అన్నారు.

తటస్థ విధానాన్ని ఇండియా అనుసరించడం అమెరికాకు సమ్మతమేనని ఆయన అన్నారు. భారతదేశం తన స్వాతంత్ర్యాన్ని పరిరక్షించుకోవడంలో తోడ్పడడమే మాకు అమెరికా అభిప్రాయమని ఆయన స్పష్టీకరించారని ఆయన అన్నారు.

అమెరికా ఆయుధ సరఫరాపై వివరాలను ప్రస్తావిస్తూ 1941వ సంవత్సరానికి 1945 ప్రారంభానికి మధ్య కాలంలో అమెరికా కాంతియుత విధానాన్ని అనుసరిస్తున్నప్పటికీ రష్యా పై హిట్లరీ దాడి జేసిన తరువాత అదేవానికి అమెరికా ఆయుధాలను సరఫరా చేసినదాని ఆయన అన్నారు.

బహుళ అయన సహాయ ప్రాధాన్యతలను దృష్టిలో పెట్టుకొనే పై ఉదాహరణ ఇచ్చివుంటారు.

ముఖ్యమంత్రికి అందిన విరాళాలు

7 లక్షల పై చిలుకు ఉన్నవట

హైదరాబాదు, నవంబర్ 6 (పి.టి.ఐ.)

జాతీయ రక్షణ నిధికిగాను ముఖ్యమంత్రి, ప్రభుత్వ ప్రధాన కార్యదర్శికి యింతవరకు అందిన విరాళాల మొత్తం నేడు లక్షలకు పైబడింది.

విరాళంగా వచ్చిన ఆభరణాలు, బంగారాన్ని ట్రేట్ బ్యాంకులో దిపాజిట్ చేశారు. వాటి విలువను అంచనా కట్ట లేదు.

కంప్రెసర్ విరాళం

న్యూఢిల్లి, నవంబర్ 6

తేలికగా ఒకచోటనుంచి మరొకచోటకు తీసుకువెళ్ళడానికి వీలైన ఒక డీజిల్ ఎయిర్ కంప్రెసర్ మన్యూఢిల్లికి చెందిన కె. టి. ఖోస్లా కంపెనీ ప్రధాన మంత్రికి బహూకరించింది. దానివిలువ 22 వేల రూపాయలు ఈ ఫ్యాక్టరీకి చెందిన కార్మికులు 600మంది కార్మికులు తమ ఒకరోజు జీతాన్ని జాతీయ రక్షణ నిధికి విరాళంగా యిచ్చారని నిర్ణయించారు.

మైసూరు రాష్ట్రంలో బీదర్‌లోని జిల్లా సహకార బ్యాంకు ఉద్యోగులు రు. 151లు యీనిధికి పంపారు. అరిమర్ జిల్లాలో బహాయ్ కాలీ గ్రామస్థులు రు. 125లు ఇచ్చారు. జాతీయ రక్షణ నిధికి ప్రతివేలా విరాళాలు వసూలు చేసేందుకు కాలు గ్రామ సమితిని ఏర్పాటు చేసుకున్నారు.

టర్కీ, ఇటలీ ప్రభుత్వాల నుంచి ప్రధాననెహ్రూకు సమాధానాలు

న్యూఢిల్లి నవంబర్ 6 పి.టి.ఐ.

విదేశాంగ కార్యదర్శి శ్రీయుత్ బి. కేశాయిని రష్యా ప్రాంతాన్ని అమెరికా రాయబారులు కలసి నేడు సరిహద్దు సమస్యలపై సంప్రదింపులు జరిపారు.

ఇటలీ రాయబారి టర్కీ రాయబారి, తరువాత ఇటలీ రాయబారి వేరు ప్రధానికి నెహ్రూకు సందేశాలు ప్రధాని నెహ్రూ ప్రకటిత విధానాలకు తమ ప్రభుత్వాల విధానాలను అందజేసినా ఇండియా పట్ల తమ సానుభూతిని వ్యక్తం చేశారు.

జాతీయ రక్షణ నిధికి ఈశాన్య సరిహద్దు ఏజెన్సీనుంచి విరాళాలు

న్యూఢిల్లీ, నవంబరు 6

ఈశాన్యసరిహద్దు ఏజెన్సీలోనికోసు చెందిన ప్రభుత్వోద్యోగులు అల్లాటు 29నెలపారంగ సమావేశం జరిపి జాతీయ రక్షణ నిధికి ఒకరోజుజీతం విరాళంగా ఇవ్వడానికి నిశ్చయించారు. ప్రజలు కూడా చేతనై వంత మొత్తంవిరాళంగా యివ్వడానికి నిశ్చయించారు.

కేంద్ర పబ్లిక్ వర్క్స్ డిపార్టుమెంటుకు చెందిన ఎలక్ట్రికల్ ఇంజనీరు శ్రీ పీతమాని మూడు నెలల ప్రాథమిక వేతనాన్ని అంటే మొత్తం రు. 2221 లు విరాళంగా యిచ్చారు. సైనికులు ప్రకటనలు అంత మొదించి వరకూ ప్రతి నెలా ఒకరోజుజీతంవిరాళంగాయివ్వడానికి పోస్టాఫీసులోని ప్రధాన అధికారి అధికారం నిశ్చయించారు. అంటే కాక ఆయన నీ విరాళాలను అలవెన్సులలో సహా 5 నెలల జీతాన్ని రక్షణనిధికి విరాళ

వ్యాపార సరళి

కొత్తూరు సీతయ్య గుప్త

ఫోన్ [illegible]

700 తోగా 9ముల మూలం

మంగళవారం 6-11-1962

పత్తి తియ్యం గా	63-00	80-00
[illegible]	47-00	51-00
[illegible]	55-00	69-00
[illegible]	43-50	55-00
[illegible]	45-00	48-00
[illegible]	37-00	38-00
[illegible]	34-00	38-00
[illegible]	50-00	61-00
[illegible]	63-00	64-00
[illegible]	51-00	—
[illegible]	49-00	57-50
[illegible]	38-00	44-00
[illegible]	85-00	86-00
[illegible]	162-00	180-00
పెద్ద కందులు	52-00	64-00
[illegible]	58-00	60-00
[illegible]	48-00	48-50
[illegible]	69-50	78-50
పెసలు	48-00	51-00
[illegible]	82-00	82-00
[illegible]	51-00	62-50
[illegible]	280-00	285-00
[illegible]	90-00	120-00
[illegible]	19-00	23-00
గోధుమలు	62-50	75-00
మక్క గోధుమలు		
[illegible]	69-00	71-00
[illegible]	95-00	115-00
[illegible]	76-00	95-00
పెద్ద [illegible]	106-00	107-00
[illegible]	61-00	
[illegible]	88-75	89-00
[illegible]	19-00	—
పెద్ద కందిపప్పు	82-00	85-00
చిన్న కందిపప్పు	78-00	80-00
మిరప తక్కెడ	108-00	108-00
పెసర పప్పు	37-00	39-00
పెసర పప్పు	56-00	52-00
[illegible]	76-00	77-00
[illegible]	52-00	56-00
[illegible]	55-00	60-00
[illegible]	40-00	55-00

వెల్చాల రామయ్య, నారాయణ

నేతి బంగారం తగిన వర్తకులు

సరసరి బంగారు

తోలా 5960

నేతి బంగారం	106 00
[illegible]	106-50
[illegible]	216-00
[illegible]	4-22

నవరత్న	34-00

బొంబాయి మార్కెట్

బొంబాయి నవంబరు 6

బుల్లియన్ [illegible]	219 6[illegible]
[illegible]	220 30
బంగారం [illegible]	109-75
[illegible]	111-00
నవరత్న	89-00

నూనెగింజలు రెడి

వేరుశనగ పెద్దవి	45-00
[illegible]	45-87
కొబరిమాండలీ రెడి	46-87

నూనెగింజలు (వాయిదా)

[illegible] పెద్దది	41-75
[illegible] చిన్న	40-00
ఆముదాలు [illegible]	33-87
[illegible] పెద్దది	32-50
వేరుశనగ నూనె	18-50
కొబ్బరినూనె	31-25
[illegible]	18-25
ఆముదం [మొదటరకం]	14-50
[illegible] [రెండవరకం]	14-20
పూలీన	125-00
పొగరకం	2800-00
కర్పూరం	17-50
అవంగాలు	320-00
మిరియాలు	136-00

పత్తి

బెంగాల్ బేళ	168-214
కొల్లెరా	268-281
జిల్లా	245-295
విజయా	—

మజ్లిస్ ఓటరేగింపు

హైదరాబాద్, నవంబరు 6 [ఎ.ఎస్.పి.]

నైజాం దుష్టశక్తులను నిరసిస్తూ ఇత్తెహాదుల్ ముస్లిమీన్ తరపున నేడు ఒక ఊరేగింపు తీశారు. మదీనా నిజాం రోడ్డు గల్లీ వారు చౌంచల్ నైజాం తగుంపేటారు నిజాం ముస్లిం జాయకుడు [illegible] జాహిద్ ఒవైసీ పంచి [illegible] వర్కింగ్ కమిటి కార్యదర్శి గురుబాధీ కర్నిజాద్ పక్కిజా తదితరులు ఉపన్యసించారు.

'కాంగో గాజాలలోని దళాలను పంపమని ఇండియా కోరలేదు'

ఏమిటి ప్రతినిధి ప్రకటన

ఐక్యరాజ్యసమితి నవంబరు 6 [పి.టి.ఐ.] కాంగో గాజాలలో పనిచేస్తున్న భారత దళాలను తక్షణమే తిప్పివేయాలని భారతదేశం కోరినవార్త యథార్థం కాదని సమితి ప్రతినిధి ఒకరు ఇక్కడ ఖండించారు.

సరిహద్దు వివాదంపై నాసర్ టిటోల అభిప్రాయభేదాలు

చైనా దురాక్రమణను ఖండించడానికి కైరో అధినేత సిద్ధపడగా రష్యా వైఖరికి బెల్ గ్రేడ్ నాయకుని వత్తాసు

న్యూఢిల్లీ, నవంబరు 6

ఇండియా, చైనా సరిహద్దు సంఘర్షణపట్ల తటస్థ రాజ్యాల కర్తవ్యం విషయంపై నాసర్ టిటోల మధ్య తీవ్ర అభిప్రాయభేదాలు ఏర్పడినట్టు ఇక్కడికి చేరిన సమాచారంవల్ల తెలుస్తున్నది. ఈ సమస్యపై ఉభయులకు అంగీకార యోగ్యమైన వైఖరిని రూపొందించే నిమిత్తం ప్రయత్నాలు కొనసాగుతున్నాయి.

చైనా దురాక్రమణను బాహాటంగా నేడు ఒకటి రెండు రోజులలో ఖండించడానికి ఐక్యఅరబ్ రిపబ్లిక్ అధ్యక్షుడు నాసర్ సిద్ధపడగా టిటో, అందుకు నిరాకరించారు. ఇండియాపట్ల పాటు భూతి చూపుతూ బహిరంగంగా దోషి టించ జాలనని కూడా టిటో వ్యక్తం చేసారట. పరిధాని నెహ్రూ అంతరంగికంగా పంపే లేఖలో ఇండియా పట్ల పాటు భూతి వ్యక్తం చేయడం మినహా మరేమీ చేయగలిగించేమీ లేదని కూడా ఆయన అన్నారట ఈ వివాదం పట్ల టిటో అభిప్రాయం చాలా వరకు రష్యా వైఖరికి దన్నుగా ఉన్నదట

టిటో మొదటినుంచీ చివరిగ్రామైన కారణం కూడా ఉన్నట్టు తెలుస్తున్నది కమ్యూనిస్టు అమెరికా కూటమి ప్రాన్స్ ఇండియా వలసిందిగా టిటో ఇటీవల ఒక లేఖలో పరిధానినెహ్రూను కోరారట పరిధాని నెహ్రూ అందుకు ఉద్యుక్తుడు లేకపోవడం టిటోకు ఆగ్రహం కలిగించిందని కూడా తెలుస్తున్నది అంతేకాక తమకు అమెరికా సహాయం లభించేవిధంగా కూడా యుగస్లావ్ కాయకులు ఆందోళన చెందుతున్నారు నైజీరియకులు టిటోకు నైతికంగా బలపరచ కొనసాగుతున్నప్పటికి ఇదంతా మేమే. కాని ఇటీవలనే పోలండ్ కాయకులతో తమకు రాజీ కుదరదు మేమి సమ్యా అధ్యక్షుడు క్రుశ్చెవ్ ద్వయంగా తమ దేశంలో వర్యటించడమేమి, కాంగ్రెస్ ఫలితంగా యుగస్లావియా కమ్యూనిస్టు కాయకవర్గ ఇప్పుడు [illegible] మాస్కో అడుగుజాడల్లోనే పయనిస్తుంది

అందులకనే ఇండియా నైజీరియా పట్ల పాటు పోకాటంవల్ల తీవ్ర ఆందోళనను వ్యక్తంచేస్తూ పత్రికా పరిష్కారం అత్యవసరమని మాత్రం ఆయన వ్యక్తపరచారని మాత్రం ఆయన వ్యక్తపరచారు

ఇండియా నైజీరియా కేవలం ఎరిపాడ్డు సర్వజనులు మాత్రమేగ కాకుండా పక్కవారిపొరుగువారు అని నైజీరియా దురాక్రమణ జరిపిందనే విషయాల వారు అనగామాని చేసుకోవడానికి చాలా కాలం పడుతుందని ధీటి నెహ్రూ వారు వ్యాఖ్యానిస్తున్నారు (ఇన్ఫా)

సేనల తరలింపునకు అమెరికా సంసిద్ధత

న్యూస్ వీక్ మాగజైన్ వార్త

న్యూయార్క్, నవంబరు 6

నెమ్మదిగా గట్టిగా కొరికట్లవుతో భాయిలాండ్‌కు అమెరికా వివిధమైన సైనిక సహాయం చేసి దో అవిధమైన సహాయాన్నే ఇండియాకు కూడా చేయడానికి సంసిద్ధంగా ఉన్నదని న్యూస్ వీక్ మాగజైన్ వ్రాసింది ఒక వాషింగ్టన్ వార్త ప్రచురిస్తూ పేర్కొన్నది అవసరమైతే సేనలను తరలించడానికి కూడా అమెరికా సిద్ధంగా ఉన్నదిని ఈ పత్రిక అభిప్రాయపడింది. నెహ్రూ నిర్దిష్టంగా కోరిన మీదటనే ఎ సహాయమైనా చేయవలసి దిగా అమెరికా రాయబారి శ్రీ గాల్ బైత్ వాషింగ్టన్ పిలిపించి వారికి ఇదివరకే ఇచ్చినట్టుకూడా వార్త తెలుపుతున్నది.

6 డకోటా విమానాలను కూడా ఇస్తామని కెనడా ప్రతిపాదన

ఆట్టావా, నవంబర్ 6 [ఎ.పి.]

ఇతర ఆయుధసామగ్రితోపాటు రెండవ ప్రపంచ యుద్ధంలో ఉపయోగించిన ఆరు డకోటా రవాణా విమానాలను కూడా యిస్తామని కెనడా భారత దేశానికి చెప్పినట్టు రక్షణశాఖ ప్రతినిధి వేడిక్కడ పేర్కొన్నారు

రెడ్‌క్రాస్ తనిఖీకి క్యూబా అంగీకారం

కెనడా నవంబర్ 6 కాయిటర్ [ఎ.పి.]

క్యూబా ప్రభుత్వం వారంపై తమ తనిఖీకి అంగీకరించిందని రెడ్‌క్రాస్ అంతర్జాతీయ సంఘం నేడిక్కడ ప్రకటించింది.

Printed by K. R. Pattabhiram, B.A. for the Proprietors at the Deccan Chronicle Press, 36 Sarojini Devi Road Secunderabad Managing Editor & Publisher K. R. Nandagopal I.M.E. Editor: Gora Sastri.

మీనన్‌ను పూర్తిగా తొలగించాలి

[1వ పేజీ తరువాయి]

అధీనంలో ఉంచడం ఈ మార్పులకు అర్థం వివరించారు

ఎం పి ల నేత లేఖపై సంతకాలు చేసినవారిలో పార్టీ ఉపనాయకులు హరేకృష్ణ మెహతాబ్ సురేంద్ర మోహన్ ఘోష్ పార్టీ కార్యదర్శులు కూడా ఉన్నారు

మీనన్‌తో ఖాదిల్కర్ సమావేశం

పార్టీ నాయకుడు శ్రీ ఆర్. కె. ఖాదిల్కర్ నేడు శ్రీ కృష్ణమీనన్‌ను కలుసుకొని ఆయన రాజీనామా సమర్పించాలన్న విషయంపై సత్యాల అభిప్రాయాలను తెలియ పరచారు

శ్రీ ఖాదిల్కర్ ఈ విషయంలో పరిధాని నెహ్రూను కూడా కలుసుకోవచ్చు.

పరిధానికి నేడు సంపిన లేఖలో రైతు దండయాత్రను పరిష్కరించడానికి తగు సన్నాహాలు చేయలేదన్న విమర్శను గురించి ప్రస్తావించినట్టు ఈ అభ్యంతర సమయంలో పరిజల దృష్టిని ఇతర విషయాలపైకి మళ్ళించడానికి చాలినీ విజ్ఞాలకు స్వస్తి చెప్పేటందుకుగాను ఆయనను మంత్రివర్గం నుంచి పూర్తిగా తొలగించడం మంచిదని అభిప్రాయ పడటం జరిగినదట.

రాష్ట్ర ప్రణాళికలో సర్దుబాట్లు

(1వ పేజీ తరువాయి)

భవనాల నిర్మాణంవంటి కొన్ని పనులను మాత్రం పూర్తిచేయడానికి కొంత కాలం వరకు ఉండవలసిన అవసరం ఉందని ముఖ్యమంత్రి అన్నారు

జాతీయ రక్షణ రైతుపై దళాలను హోమ్‌గార్డ్ దళాలను రాష్ట్రంలో పరిమిత సంఖ్యలో రూపొందించినప్పటికీ యన్ సి. సి యన్. సి. సి రైఫిల్ దళాలలో అత్యధిక సంఖ్యలో రెండు కొనసాగించి సర్వవిధాలా కృషి జరుగుతుందని ముఖ్యమంత్రి వివరించారు

పరిస్థితి క్లిష్టమైనప్పటికీ కార్మికులతో పరిచయపడినందుగా రాష్ట్ర పరిజనుల విద్యార్థులకు శ్రీ సుజీవ రెడ్డి విజ్ఞప్తి చేశారు విద్యార్థులు మరింత దృఢతరులవ్వాలని పరిస్థితులను అవగాహన చేసుకోవాలని అత్యధిక సంఖ్యలో యన్ సి సి యన్ సి సి రైఫిల్ దళాలలో పనిచేయవలసిన విద్యార్థులు ఎదుర్కొనవలసిన పరిస్థితి ఆయన విజ్ఞప్తి చేశారు ఇది పరిస్థితి సమయమని విద్యార్థులు కార్మికులకు పనులలో మెలగుతే మిగిలిన ప్రజలందరికీ అది ఒక ఆదర్శం కలిగిస్తుందని ఆయన అన్నారు

పనులు పరిశ్రమలలో మెలగుతూ అవసరమైన పరిస్థితి పరిశీలిస్తూ ఉండాలని ఆయన అన్నారు దొంగసంపత్తులు [illegible] ఆధారపడినంతవరకు ఉద్యోగులు జరిగినట్లయితే అయిన అన్నారు ప్రజలలో నేడు తలెత్తిన పై ఆశలు జాగ్రత్తలను దేశరక్షణకు [illegible] గాను పై [illegible] ఆయన హెచ్చరించారు [illegible] త్వరలోనే [illegible] లోపల ముఖ్యమైన దేశాలు [illegible] అధికారుల వ్యవస్థ [illegible] ఆయన పేర్కొన్నారు [illegible] పర్యటనలు ఈ కార్యక్రమాలకే పరిమితమైనవి ఉంటాయని ఆయన వివరించారు.

అమెరికా ఆయుధాల సరఫరా

సంతృప్తికరంగా జరుగుతున్నట్టు విదేశాంగ శాఖప్రతినిధి ప్రకటన

వాషింగ్టన్, నవంబరు 6

ఇండియాకు కొనసాగిస్తూ ఆయుధాల సరఫరా సంతృప్తికరంగా సాగుతూ ఉన్నదని అమెరికా విదేశాంగ శాఖ ప్రతినిధి ఒకరు నిన్న తెలియజేసారు ఆయుధాల సరఫరా విషయంలో బ్రిటన్ కెనడాలతో కూడా చర్చలు జరిగినట్టు ఆయన వివరించారు.

ఇండియాకు సహాయానికి ఆస్ట్రేలియా సంసిద్ధత

కాన్‌బెర్రా, నవంబర్ 6 (కాయిటర్)

భారత దేశం చీనాల మధ్య సైనిక సహాయాన్ని గాని సామగ్రిని ఉపయోగించే సరఫరా చేయగల విషయాన్ని గురించి పరిశీలించగలమని ఆస్ట్రేలియా విదేశాంగ వ్యవహారాల మంత్రి సర్ గార్ ఫీల్డ్ బార్విక్ నేడు ఇక్కడ అన్నారు. సభలో అడిగిన ఒక ప్రశ్నకు సమాధానం చెపుతూ ఈ విషయమై యింతవరకు ఎట్టి అభ్యర్థనా రాలేదని కాని న్యూఢిల్లీలో జరుగుతున్న సంప్రదింపులపట్టి ఆస్ట్రేలియా సహాయం చేసే అవకాశాలు ఉండవచ్చునని తెలుస్తున్నదని సర్ గార్ ఫీల్డ్ అన్నారు

గూడెం హోటలు సమ్మె

కొవ్వేటిపల్లి గూడెం, నవంబర్ 6 [స్వ.వి.]

ఇటీవల నడిచారు సమ్మె చేసిన పలు తంగాస్థానిక మోదరన్ టీ హోటలు మూసివేయు బడెను. కార్మిక యజమానులకు ధర్మాలాడికాలా దేవరకొండ రావు మునిసిపల్ వైస్ చైర్మన్ పోలిశెట్టి ఇన్స్పెక్టరు శ్రీ వెంకటేశ్వరరావు ప్రభృతులు సయత్నిస్తున్నారు హోటలుపక్క పోలీసు కాపలా చేరారు ఈ హోటలు యజమాని చిరకాలం నుండి కమ్యూనిస్టు పాలకుడు అయినందుకు కమ్యూనిస్టు పాలనలో గల హోటలు కార్మిక వర్గం సమ్మె చేయడం ఉభయులు పారిపోవడం కరపత్రాలు చేయడం కూడా జరిగింది

కమ్యూనిస్టుపార్టీలో చీలికలు

[1వ పేజీ తరువాయి]

లను తొలగిస్తాం ఇక్కడి పార్టీ వర్గాలవారి ద్వారా తెలుస్తున్నది.

సెక్రటేరియట్‌లో ఇంకా ఉన్న మిగతా అధికారులు విభజనపేర్లు శ్రీ పి. ఎ. జాంగో (అధ్యక్షులు), డాక్టర్ కె. ఎ. అహ్మద్ శ్రీయుతులు ఇయం ఎస్. సుబ్బారావాద్ యు.ఎస్. గోవిందన్ నాయర్ భూపేష్‌గుప్తా, యోగేంద్ర శర్మ

పార్టీ ప్రధాన కార్యదర్శి పదవి నుంచి తప్పుకోవాలనే వాంఛను శ్రీ ఇయుత ఎస్ సుబ్బారావాద్ వ్యక్తం చేసినట్టు తెలుస్తున్నది

ఆయనకు ఉన్న గౌరవం వల్లనూ పార్టీకారణాల వల్లనూ కాళ్ళాలకు కంగా ఈ పదవిలో ఉండమని ఆయనను కోరినట్టు తెలుస్తున్నది.

అత్యవసర పరిస్థితి సమయంలో పార్టీ నడిపి చక్కదిద్దడానికి విస్తృతాధికారాలను శ్రీ జాంగోకు ఇవ్వడానికి కూడా కౌన్సిల్ అంగీకరించినట్టు అధికార వర్గాల ద్వారా తెలుస్తున్నది

ఈ కాలంలో పార్టీ పదవులు సెక్రటేరియట్ కే అత్యున్నత అధికారం ఉన్నది శ్రీ సుబ్బారావాద్ మాత్రం మధ్యే మరాసికి చెందినవారు

శ్రీయుతులు సుబ్బారావాద్ భూపేష్ గుప్తాలు మినహా మిగతా సభ్యులు సెక్రటేరియట్ సభ్యులూ మితవాద వారికి చెందినవారు కాని నైజీరియా దురాక్రమణ వారుగా పేర్కొంటూ రక్షణ తర్కంలో పక్షపాతాన్ని బలపరచిన ఈ తీర్మానాన్ని శ్రీయుతులు సుబ్బారావాద్ గుప్తాలు సమర్థించారు

శ్రీ నందా విరాళం

న్యూఢిల్లీ, నవంబర్ 6

కేంద్ర కార్మికశాఖమంత్రి శ్రీ జి యల్. నందా జాతీయరక్షణనిధికి ఒక వెలజీతాన్ని విరాళంగా ఇచ్చారు.

విశాఖ ప్రారిశ్రామిక వాడకు ముంపు ప్రమాద నివారణ

కొండవాగులను మళ్ళించాలని పరిషత్ అధ్యక్షుని సూచన

విశాఖపట్నం, నవంబరు 6 (పి.టి.ఐ.)

విశాఖపట్నం పారిశ్రామిక వాడకు, పలువు ప్రాంతాలకూ ముంపు తగలకుండా నివారించే నిమిత్తం మేహాద్రిగడ్డ, నరవ గడ్డ రెండుకొండ వాగులను మళ్ళించాలని రెవెన్యూమంత్రి శ్రీ ఎన్. రామచంద్రారెడ్డిని విశాఖపట్నం జిల్లా పరిషత్ అధ్యక్షులు రాజాసీతారామరాజు అభ్యర్థించారు,

ఈ విషయంలో పథకాలను పరిశీలించి వలసినదని పబ్లిక్ వర్క్స్ అధికారులను మంత్రి ఆదేశించినట్టు తెలుస్తున్నది.

ఎడతెరపి కాకుండా వర్షాలు కురిసిన ఫలితంగా ఇటీవల గండిపడిన రెండు ఆనకట్టలను రెవెన్యూమంత్రి పరిశీలించారు. ఈ గండ్లను పూడ్చడానికి సుమారు మూడువేలు పడుతుందని సూపరింటెండింగ్ ఇంజనీరు తెలిపారు ఈ రిజర్వాయరుపై కేవలం కాలువలపైగా గల మూగాణి భూమి ఆధారపడిఉన్నది

సమితులు, పరిషత్తుల బిల్లు సెలక్టు కమిటీ

హైదరాబాదు, నవంబరు 6

1962 వ సం ఆంధ్ర పదేశ్ గ్రామ పంచాయతీ సమితులు జిల్లా పరిషత్తుల నవరణ బిలును పరిశీలించే నిమిత్తం సెలక్టు కమిటీ సమావేశం, హైదరాబాదు లోని శాసన సభా భవనంలో కమిటీ గదిలో లోగడ ప్రకటించినట్టు నవంబరు 19వ తేదీన శాక 1962 నవంబరు 17వ, తేదీన సా. 8-30 గంట అవుతుంది.

దేశంలోని శత్రువులను కనిపెట్టి ఉండాలి

మాజీ సర్వ సైన్యాధిపతి జనరల్ కరియప్ప ఉద్బోధ

మద్రాస్, నవంబర్ 6 (పి టి ఐ) "దేశ సరిహద్దులలో దురాక్రమణ చారులతో సైనికులు పోరాడుతుంటే దేశంలోని శత్రువులతో పోరాడడం మీ విధి" అని భారత సేనల సమాధి సభ్యులనుద్దేశించి ప్రకటిస్తూ మాజీ సర్వ సైన్యాధిపతి జనరల్ కరియప్ప నేడు ఇక్కడ అన్నారు.

భారత సేన దళానికి పాల్గొంటోత్సవం చేస్తూ ఆయన పై విధంగా అన్నారు.

నిరాధార మైన అపవాదులను ప్రచారం చేయడం ద్వారా ప్రజలలో భీతిని కలిగించేవారు లాభాపేక్షాపరులు బ్లాక్ మార్కెట్ చేసేవారూ, "యుద్ధ నిధి" అనే పేరుతో సమాలు చేసి శ్రేయస్సులు చేసేవారూ "దేశంలోని శత్రువులు అని ఆయన అన్నారు

యుద్ధంలో నిమగ్నమైన సైనికులకుటుంబాలను వ్యక్తుల సేవకులు చూడాలని ఆయన అన్నారు.

జాతీయ రక్షణనిధి సహాయార్థం
ఇండియన్ నేషనల్ థియేటర్ (రి)
సమర్పించు
డి. వి. నరసరాజుగారి
వీలునామా
రవీంద్రభారతి థియేటర్, హైదరాబాద్
నేడే నవంబర్ 8 సాయంకాలం 6-30 గంటలకు
రేట్లు: రు. 3, 2, 1 మాత్రమే
టిక్కట్లు 8వ తేదీ ఉదయం 10 గంటలనుంచి
థియేటర్ వద్ద దొరుకుతాయి.

ఆకాశవాణి

గురువారం 8-11-1962

హైదరాబాద్ -ఎ

408.4 మీ 740 కిలోహెర్జ్

ఉ. 6-30 సుప్రభాత 6-55 భక్తి రంజని [విజయవాడ నుండి రిలే] 8-55 వార్తలు 9-05 సమకాలీన విషయం 9-15 సంగీత కచేరి విజయవాడ నుండి రిలే 9-30 సంగీత పరిచయం కార్యక్రమము 9-45 భక్తి గీతి 10-00 [illegible] 10-15 సంగీత కచేరి విజయవాడ నుండి రిలే 10-30 సంగీత పరిచయం కార్యక్రమము 10-45 భక్తి గీతి 11-00 [illegible] 11-15 హిందీలో వార్తలు 11-30 విజయవాడ నుండి రిలే 12-00 మధ్యాహ్న భోజన విరామం 12-10 లలిత సంగీతం 12-30 వార్తలు 12-45 సంగీత పరిచయం కార్యక్రమము 1-00 [illegible] 1-15 [illegible] 1-30 [illegible] 1-45 భక్తి గీతి 2-00 హైదరాబాద్ బి పరిచయ 2-10 [illegible] 2-30 హైదరాబాద్ బి పరిచయ సమాప్తి

సా. 5-01 స్థానిక వార్తలు 5-05 [illegible] 3-15 ఉర్దూలో వార్తలు 3-15 ఉర్దూలో కథనం కార్యక్రమం 7-00 తెలుగులో వార్తలు 7-15 మరాఠీ లోపలలకు 7-30 మూడనిశాగ్ని మిత్రము 8-45 విజయవాడ పరిచయ 9 00 అంగ్లము వార్తలు 9-15 ఇంగ్లీషులో వార్తలు 9-30 సమకాలీన పాఠ్య కార్యక్రమము తెలుగు 10-30 వార్తల సారాంశం సమాప్తి

హైదరాబాద్ -బి

మీ 8.4 [illegible] 3855 కిలోహెర్జ్

ఉ. 6-30 సుప్రభాత ఎ పరిచయ 7-45 పరిచయ సమాప్తి

49.02 మీ 6120 కిలోహెర్జ్

8-00 హైదరాబాదు ఎ పరిచయ 9-00 ప్రసార సమాప్తి.

42.02 మీ 7140 కిలోహెర్జ్

ఉ. 11-40 హైదరాబాదు ఎ పరిచయ 12-10 బి ఎస్ లక్ష్మీనారాయణ్ 12-30 హైదరాబాదు ఎ పరిచయ 1-00 పాఠశాల పాఠ్యక్రమం 1-30 హైదరాబాదు ఎ పరిచయ 2-00 సాయంకాల సమాచారం 2-15 ఉర్దూలో వార్తలు 2-30 వార్తల సారాంశం 2-35 ఉర్దూలో కథనం కార్యక్రమం 3-00 వార్తల సారాంశం 3-05 [illegible] 3-15 గ్రామస్థుల కార్యక్రమం 7-00 తెలుగులో వార్తలు 7-15 గ్రామస్థుల కార్యక్రమం 7-30 మూడనిశాగ్ని మిత్రము యక్షగానం (హైదరాబాదు నుండి రిలే) 8-40 కాళిదాసు జాతీయ మహోత్సవం 9-00 ఆంగ్లములో వార్తలు 9-15 ఇంగ్లీషు సంగీతం 9-30 సమకాలీన సాహిత్య కార్యక్రమము హైదరాబాదు నుండి రిలే 10-30 వార్తల సారాంశం సమాప్తి.

విజయవాడ

367.1 మీ 840 కిలోహెర్జ్

ఉ. 5-30 సుప్రభాతం 6-55 భక్తి రంజని 6-55 [illegible] 7-00 తెలుగులో వార్తలు 7-15 సంగీత కచేరి 7-30 ఎస్ కళ్యాణ రామారావు 8-00 ఆంగ్లములో వార్తలు 8-15 హిందీలో వార్తలు 8-30 సుందరపల్లి సూర్యనారాయణమూర్తి శాస్త్రిగారి 9-00 పరిచయ సమాప్తి

మ. 11-30 రాష్ట్రగానము 11-40 మధ్యాహ్న పాఠశాలలకు 12-10 లలిత సంగీతం 12-30 వార్తలు కార్యక్రమం [illegible] 1-00 సుందరపల్లి సూర్యనారాయణమూర్తి శాస్త్రిగారి 1-30 గానసుధ 1-50 తెలుగులో వార్తలు 2-00 వార్తల సారాంశం, పరిచయ సమాప్తి.

సా. 3-00 స్థానిక వార్తలు 5-05 హాంతీయ వార్తలు 5-15 [illegible] కార్యక్రమము 7-00 తెలుగులో వార్తలు 7-15 గ్రామస్థుల కార్యక్రమము 7-30 మూడనిశాగ్ని మిత్రము యక్షగానం (హైదరాబాదు నుండి రిలే) 8-40 కాళిదాసు జాతీయ మహోత్సవం 9-00 ఆంగ్లములో వార్తలు 9-15 ఇంగ్లీషు సంగీతం 9-30 సమకాలీన సాహిత్య కార్యక్రమము హైదరాబాదు నుండి రిలే 10-30 వార్తల సారాంశం సమాప్తి.

గ్రామ సీమల అభివృద్ధికి ప్రత్యేక కృషి

బందరు సన్మానసభలో శ్రీ ఏ. సి. సుబ్బారెడ్డి ఉద్ఘాటన

మచిలీపట్నం నవంబరు 6 [స్వ.వి.]

ఆంధ్ర ప్రదేశ్ ప్రభుత్వ పీటి పథకాలు విద్యుచ్ఛక్తి కాలా మార్పులు శ్రీ ఏ. సి. సుబ్బారెడ్డి గారికి, ఇటీవల బందరు పురపాలక సంఘమువారు స్వాగత సన్మానాన్ని సమర్పించారు. పురపాలక సభ్యులు శ్రీ సన్నాల వెంకట్రావు పాలరావు స్వాగత పత్రాన్ని చదివారు. విద్యుచ్ఛక్తి శాఖ తిరిగి పురపాలక సంఘ ఆజమాయిషీ పచ్చునట్టు చేయాలని పట్టణములో ముదురు పొరుదల పథకము అమలు పరచ వలసిందని, పట్టణములోని రోడ్లు అర్థిక పర్యాల వల్ల చెడిపోయి నందున, అవి మరమ్మతులు వెగ్రెబా చేయుటకు ఒక లక్ష రూపాయలు యివ్వవలసిందని విద్యుచ్ఛక్తి శాఖను ప్రభుత్వము స్వాధీనం చేసుకున్నందుకు రావలసిన మిగతా పాత్రమును వెంటనే మంజూరు చేయవలసిందని విజ్ఞప్తి చేశారు

శ్రీ సుబ్బారెడ్డిగారు స్వాగతపత్రానికి కృతజ్ఞత తెలుపుతూ పత్రం ప్రభుత్వం గ్రామసీమల సమృద్ధి చేయాలని సంకల్పించిందనీ బిటిమ ప్రభుత్వం లోపలి పట్టణ పథకాల పొదుపుగా గాంటులనిస్తుటంలేదని అన్నారు. పురపాలక సంఘంలో ప్రజలుచెల్లించే పన్నులలో కనీసం 95 శాతమైన పద్దెనిమిది యోగ మరేటట్లు చూడాలని ఆ విధంగా మంచి పొదుపుగాలు కలిగితే పథకాలు హెచ్చుమక్కువలు వేసినా తిరిగి మిమ్మల్నే ఎన్నుకొనగలరని యిది తమ అనుభవమనీ అన్నారు. పురపాలక సంఘం వారు ముదురుగునీటి పొరుదల మంచినీటి సరఫరాలను ప్రభుత్వం వద్ద గ్రాంటు అప్పులు తీసుకొన వచ్చునని, రోడ్లు మరమ్మతులకు అడిగుట భావ్యం కాదని అన్నారు వారు రోడ్ల చిన్న గోతులు పర్యవసానంతోనే వెంటనే మరమ్మతు చేసిన రోడ్లు చాలాం చెడిపోకుండా పుండువనీ బయటవనిచేసేకూలీలను, అధికారుల యిండ్లవద్ద పని చేయ సమర్పణ చేశారు.

మరుసటి రోజు పట్టణం చూడాలనిఅన్నారు

విద్యుచ్ఛక్తి పరిపాలనలో అనేక లోపాలు గురించి మాట్లాడుతూ పురపాలక సంఘ మండి, ప్రభుత్వముపారికి వచ్చి కొద్దికాలమే అయినదనీ ఈ మార్పులలోనే కొన్ని లోటుండ వచ్చునని యికముందు యీ శాఖకు చెందిన ఉద్యోగులు జాగ్రత్తగా పనిచేయగలరని ఆశిస్తున్నానని అన్నారు

ఈ సభకు ఆరోగ్యశాఖ మంత్రి శ్రీ యస్ ఆర్. వై శివరామప్రసాద్ కూడా హాజరయ్యారు. పురపాలక సంఘాధ్యక్షులు శ్రీ గోపాలరావు సందర్భ సమర్పణ చేశారు.

కాంతి శ్రీ గోపాలరావు మంత్రులు శ్రీ సుబ్బారెడ్డి శివరామప్రసాద్ గార్ల గౌరవార్థం పురపాలక సంఘ కార్యాలయములో విందు చేశారు,

శ్రీ సుబ్బారెడ్డి గౌరవార్థం కృష్ణలోఅపరేటివ్ పెంటలు బ్యాంకు వారి చే నీటి విందు సత్కారం చేయబడినది బ్యాంకు వారి తరపున జాతీయ రక్షణనిధికి రు 4000/-లు చెక్కుమంత్రి గారికి అందచేయబడింది బ్యాంకు చైర్మన్ శ్రీ వి వెంకటస్వామి నాయుడు మంత్రి సుబ్బారెడ్డి గారిని స్వాగత పత్రం సమర్పించారు శ్రీ సుబ్బారెడ్డి గారు ప్రసంగిస్తూ సహకార సంస్థలు నిర్వహించేందుకు నిస్వార్థులైన వారు అవసరమనీ యీ బ్యాంకు యొక్క యిది వరకు అధ్యక్షులు ప్రస్తుత అధ్యక్షులు శ్రీ పోలవంపు నాగేశ్వరరావు శ్రమిక్కతితో నిర్వహించారనీ కొనియాడారు. అధ్యక్షులు శ్రీ నాగేశ్వరరావు ప్రసంగిస్తూ జాతీయరక్షణనిధికి యీ బాలు వేలు కాక యింకా యితర సహకార సంఘాల నుండి సహాయాలు చేసి సంపగలమని అన్నారు బ్యాంకు కార్యదర్శి శ్రీ శిల శెట్టి శ్రీధరం వందన సమర్పణ చేశారు.

అమెరికా ఆయుధాల సరఫరా

[1వ పేజీ తరువాయి]

అధీనంలో ఉంచడం ఈ మార్పులకు అర్థం వివరించారు

ఎం పి ల నేత లేఖపై సంతకాలు చేసినవారిలో పార్టీ ఉపనాయకులు హరేకృష్ణ మెహతాబ్ సురేంద్ర మోహన్ ఘోష్ పార్టీ కార్యదర్శులు కూడా ఉన్నారు

మీనన్‌తో ఖాదిల్కర్ సమావేశం

పార్టీ నాయకుడు శ్రీ ఆర్. కె. ఖాదిల్కర్ నేడు శ్రీ కృష్ణమీనన్‌ను కలుసుకొని ఆయన రాజీనామా సమర్పించాలన్న విషయంపై సత్యాల అభిప్రాయాలను తెలియ పరచారు

శ్రీ ఖాదిల్కర్ ఈ విషయంలో పరిధాని నెహ్రూను కూడా కలుసుకోవచ్చు.

పరిధానికి నేడు సంపిన లేఖలో రైతు దండయాత్రను పరిష్కరించడానికి తగు సన్నాహాలు చేయలేదన్న విమర్శను గురించి ప్రస్తావించినట్టు ఈ అభ్యంతర సమయంలో పరిజల దృష్టిని ఇతర విషయాలపైకి మళ్ళించడానికి చాలినీ విజ్ఞాలకు స్వస్తి చెప్పేటందుకుగాను ఆయనను మంత్రివర్గం నుంచి పూర్తిగా తొలగించడం మంచిదని అభిప్రాయ పడటం జరిగినదట.

దేశంలో యుద్ధపరిస్థితిని ప్రకటించాలి

డాక్టర్ లోహియా విజ్ఞప్తి

హైదరాబాదు, నవంబర్ 6

నైజాతో మనకు యుద్ధం జరుగుతూ ఉన్నదని దేశంలో యుద్ధ పరిస్థితి నెలకొనడనీ ప్రభుత్వంప్రకటించాలని సోషలిస్టు పార్టీకుడు డాక్టర్ రామ్‌మనోహర్ లోహియా నేడు విజ్ఞప్తి చేశారు బ్రిటిషు సామ్రాజ్యవాదులు ఇండియాను ఆక్రమించడం కూడా ఇండియా భద్రతకు అవసరమని ఆయన అన్నారు

విద్యార్థి దేశభక్తి

జయపూర్, నవంబర్ 6 [పి.టి.ఐ.]